

### Planungsblatt zur Dokumentation des Standes der vertragsärztlichen Versorgung gem. § 4 Abs 1 Satz 6 BP-RL

KV Sachsen		Arztstand: 01.01.2023 Einwohnerstand: 30.06.2022			Versorgungsebene: 1 Hausärztliche Versorgung Arztgruppe: Hausärzte														
1	2	3	4	5	6	7	8	9	10	11	12	13	14	15	16	17	18	19	20
Planungsbereich	Einwohner im Planungsbereich	Grundlage des regionalen Raumschnittes	Typisierung des Planungsbereiches	regionale Verhältniszahl	Zugelassene Ärzte	Angestellte Ärzte	Ermächtigte Ärzte und Einrichtungen	Summe der bedarfsplanungs-relevanten Ärzte	Versorgungsgrad	Nichtanrechnung von Ermächtigungen	Planungsbereich gesperrt (Ja / Nein)	Zulassungsmöglichkeiten bis zur Sperrung	Rechn. Zahl oberhalb der Sperrgrenze	Antrag nach §103 Abs. 2 Satz 4 SGB V (Ja / Nein: leer)	Unterversorgung (Ja: seit / Nein: leer)	Drohende Unterversorgung (Ja: seit / leer)	Zusätzl. lok. Vers.-bedarf: (Ja: seit / leer)	Versorgungsgrad im Vorjahr	Behandlungsfälle je Arzt für den Zeitraum der letzten 4 Quartale

#### BGST Chemnitz

Annaberg-Buchholz	70.593	KVS	0	1.457	34	3,75	0	37,75	77,9%	Nein	16					10/2016		81,9%	5.189
Aue	107.466	BP-RL	0	1.411	47	19,75	0	66,75	87,6%	Nein	17					10/2016		87,1%	4.162
Auerbach	67.829	KVS	0	1.386	33	6,5	0	39,5	80,7%	Nein	14,5					10/2016		84,2%	4.525
Chemnitz	246.377	KVS	0	1.472	116	23,75	0	139,75	83,5%	Nein	44,5					01/2016		86,8%	4.190
Crimmitschau	22.356	KVS	0	1.406	12	1	0	13	81,8%	Nein	4,5					04/2022		77,0%	5.237
Döbeln	62.791	KVS	0	1.391	26,5	10,75	0	37,25	82,5%	Nein	12,5					07/2020		87,5%	4.605
Frankenberg-Hainichen	37.394	KVS	0	1.495	14,75	2,5	0	17,25	69,0%	Nein	10,5				07/2021			66,8%	4.995
Freiberg	126.867	KVS	0	1.414	65,5	8,5	0	74	82,5%	Nein	25					04/2014		85,8%	4.472
Glauchau	43.336	BP-RL	0	1.419	26	2	0	28	91,7%	Nein	6					04/2022		90,0%	4.764
Hohenstein-Ernstthal	40.230	KVS	0	1.419	23	6,75	0	29,75	104,9%	Nein	1,5					10/2018		97,0%	4.103
Limbach-Oberfrohna	30.915	KVS	0	1.423	14	3,75	0	17,75	81,7%	Nein	6,5					07/2020		82,7%	4.747
Marienberg	74.146	KVS	0	1.435	32	8,25	0	40,25	77,9%	Nein	17					04/2014		79,1%	5.019
Mittweida	74.124	KVS	0	1.358	42,5	13	0	55,5	101,7%	Nein	5							102,2%	4.379
Oelsnitz	36.400	KVS	0	1.417	20,5	6,75	0	27,25	106,1%	Nein	1							109,3%	4.032
Plauen	88.099	KVS	0	1.469	43	9	0	52	86,7%	Nein	14					10/2016		84,0%	4.118
Reichenbach	30.391	BP-RL	0	1.384	14	1	0	15	68,3%	Nein	9,5				04/2021			68,9%	5.174
Stollberg	77.873	KVS	0	1.441	35	6,5	0	41,5	76,8%	Nein	18					07/2021		70,2%	4.788
Werdau	29.171	BP-RL	0	1.331	14	0	0	14	63,9%	Nein	10,5				04/2022			74,6%	4.831
Zwickau	144.991	KVS	0	1.452	67,5	17,5	0	85	85,1%	Nein	25					04/2014		84,4%	4.494
<b>Summen/ Häufigkeiten</b>	<b>1.411.349</b>	<b>KVS: 15</b>	<b>19</b>		<b>680,25</b>	<b>151</b>	<b>0</b>	<b>831,25</b>		<b>0</b>	<b>Ja: 0</b>	<b>258,5</b>	<b>0</b>		<b>4</b>	<b>13</b>	<b>0</b>		

**Planungsblatt zur Dokumentation des Standes der vertragsärztlichen Versorgung gem. § 4 Abs 1 Satz 6 BP-RL**

KV Sachsen	Arztstand: 01.01.2023 Einwohnerstand: 30.06.2022				Versorgungsebene: 1 Hausärztliche Versorgung Arztgruppe: Hausärzte														
	1	2	3	4	5	6	7	8	9	10	11	12	13	14	15	16	17	18	19
Planungsbereich	Einwohner im Planungsgebiet	Grundlage des regionalen Raumschnittes	Typisierung des Planungsbereiches	regionale Verhältniszahl	Zugelassene Ärzte	Angestellte Ärzte	Ermächtigte Ärzte und Einrichtungen	Summe der bedarfsplanungs-relevanten Ärzte	Versorgungsgrad	Nichtanrechnung von Ermächtigungen	Planungsbereich gesperrt (Ja / Nein)	Zulassungsmöglichkeiten bis zur Sperrung	Rechn. Zahl oberhalb der Sperrgrenze	Antrag nach §103 Abs. 2 Satz 4 SGB V (Ja / Nein: leer)	Unterversorgung (Ja: seit / Nein: leer)	Drohende Unterversorgung (Ja: seit / leer)	Zusätzl. lok. Vers.-bedarf: (Ja: seit / leer)	Versorgungsgrad im Vorjahr	Behandlungsfälle je Arzt für den Zeitraum der letzten 4 Quartale

**BGST Dresden**

Bautzen	99.018	KVS	0	1.391	64,5	7,25	0	71,75	100,8%	Nein	7					04/2022		99,2%	4.402
Bischofswerda	31.783	KVS	0	1.393	17	4	0	21	92,0%	Nein	4,5							103,7%	4.407
Dippoldiswalde	37.355	BP-RL	0	1.385	20	4,25	0	24,25	89,9%	Nein	5,5							92,0%	4.093
Dresden	560.803	KVS	0	1.633	290,9	81	0	371,9	108,3%	Nein	6							104,5%	3.806
Freital	80.819	KVS	0	1.471	39	7,75	0	46,75	85,1%	Nein	14					10/2018		83,4%	4.365
Görlitz	72.031	KVS	0	1.483	37,75	5,25	0	43	88,5%	Nein	10,5					04/2014		89,7%	4.419
Großenhain	33.891	BP-RL	0	1.418	20	1,75	0	21,75	91,0%	Nein	5					07/2020		87,5%	4.542
Hoyerswerda	62.053	BP-RL	0	1.339	36	3,5	0	39,5	85,2%	Nein	11,5					07/2020		85,8%	4.482
Kamenz	45.338	KVS	0	1.419	27,5	2	0	29,5	92,3%	Nein	6					07/2020		96,1%	4.343
Löbau	59.096	KVS	0	1.318	31	5,75	0	36,75	82,0%	Nein	13					10/2018		94,8%	3.965
Meißen	64.317	BP-RL	0	1.455	31,3	8,75	0	40,05	90,6%	Nein	9					07/2020		87,0%	4.017
Neustadt	37.459	KVS	0	1.441	18,5	4,5	0	23	88,5%	Nein	6					10/2022		99,6%	4.141
Niesky	26.160	KVS	0	1.412	12	5	0	17	91,8%	Nein	3,5					01/2016		79,4%	4.754
Pirna	89.989	KVS	0	1.431	52	9,25	0	61,25	97,4%	Nein	8							101,4%	3.724
Radeberg	60.315	KVS	0	1.476	37	6,5	0	43,5	106,5%	Nein	1,5							101,9%	4.324
Radebeul	81.195	KVS	0	1.444	43	14,5	0	57,5	102,3%	Nein	4,5							96,7%	4.084
Riesa	62.017	BP-RL	0	1.334	34	4	0	38	81,7%	Nein	13,5					07/2020		85,2%	4.374
Weißwasser	36.260	KVS	0	1.371	16	3	0	19	71,8%	Nein	10,5				04/2022			74,9%	5.330
Zittau	56.545	KVS	0	1.316	34	8,25	0	42,25	98,3%	Nein	5							102,8%	4.338
<b>Summen/ Häufigkeiten</b>	<b>1.596.444</b>	<b>KVS: 14</b>	<b>19</b>		<b>861,45</b>	<b>186,25</b>	<b>0</b>	<b>1047,7</b>		<b>0</b>	<b>Ja: 0</b>	<b>144,5</b>	<b>0</b>		<b>1</b>	<b>11</b>	<b>0</b>		

**Planungsblatt zur Dokumentation des Standes der vertragsärztlichen Versorgung gem. § 4 Abs 1 Satz 6 BP-RL**

KV Sachsen		Arztstand: 01.01.2023			Versorgungsebene: 1 Hausärztliche Versorgung														
		Einwohnerstand: 30.06.2022			Arztgruppe: Hausärzte														
1	2	3	4	5	6	7	8	9	10	11	12	13	14	15	16	17	18	19	20
Planungsbereich	Einwohner im Planungsbereich	Grundlage des regionalen Raumzuschnittes	Typisierung des Planungsbereiches	regionale Verhältniszahl	Zugelassene Ärzte	Angestellte Ärzte	Ermächtigte Ärzte und Einrichtungen	Summe der bedarfsplanungs-relevanten Ärzte	Versorgungsgrad	Nichtanrechnung von Ermächtigungen	Planungsbereich gesperrt (Ja / Nein)	Zulassungsmöglichkeiten bis zur Sperrung	Rechn. Zahl oberhalb der Sperrgrenze	Antrag nach §103 Abs. 2 Satz 4 SGB V (Ja / Nein: leer)	Unterversorgung (Ja: seit / Nein: leer)	Drohende Unterversorgung (Ja: seit / leer)	Zusätzl. lok. Vers.-bedarf: (Ja: seit / leer)	Versorgungsgrad im Vorjahr	Behandlungsfälle je Arzt für den Zeitraum der letzten 4 Quartale

**BGST Leipzig**

Borna	69.586	KVS	0	1.389	28	21,5	0	49,5	98,8%	Nein	6							99,1%	3.568
Delitzsch	45.105	BP-RL	0	1.485	17	15	0	32	105,4%	Nein	1,5							99,9%	4.198
Eilenburg	53.317	KVS	0	1.433	31	7,5	0	38,5	103,5%	Nein	2,5					10/2022		98,6%	4.050
Grimma	65.637	KVS	0	1.441	33	13	0	46	101,0%	Nein	4,5							101,0%	4.075
Leipzig	612.378	KVS	0	1.656	305	94	0	399	107,9%	Nein	8							103,0%	4.160
Markkleeberg	69.066	KVS	0	1.429	33	20,25	0	53,25	110,2%	Ja	0	0,15						110,7%	3.700
Oschatz	36.683	BP-RL	0	1.338	22	1	0	23	83,9%	Nein	7,5						04/2021	85,7%	5.020
Schkeuditz	18.898	BP-RL	0	1.445	12	1,75	0	13,75	105,1%	Nein	1							101,2%	4.180
Torgau	45.552	BP-RL	0	1.391	19,75	4,5	0	24,25	74,1%	Nein	12				01/2022			72,5%	4.908
Wurzen	56.021	KVS	0	1.367	28	12	0	40	97,6%	Nein	5,5							102,7%	4.060
<b>Summen/ Häufigkeiten</b>	<b>1.072.243</b>	<b>KVS: 6</b>	<b>10</b>		<b>528,75</b>	<b>190,5</b>	<b>0</b>	<b>719,25</b>		<b>0</b>	<b>Ja: 1</b>	<b>48,5</b>	<b>0,15</b>		<b>1</b>	<b>1</b>	<b>1</b>		

### Planungsblatt zur Dokumentation des Standes der vertragsärztlichen Versorgung gem. § 4 Abs 1 Satz 6 BP-RL

KV Sachsen		Arztstand: 01.01.2023 Einwohnerstand: 30.06.2022			Versorgungsebene: 2 Allgemeine fachärztliche Versorgung Arztgruppe: Augenärzte														
1	2	3	4	5	6	7	8	9	10	11	12	13	14	15	16	17	18	19	20
Planungsbereich	Einwohner im Planungsgebiet	Grundlage des regionalen Raumzuschnittes	Typisierung des Planungsbereiches	regionale Verhältniszahl	Zugelassene Ärzte	Angestellte Ärzte	Ermächtigte Ärzte und Einrichtungen	Summe der bedarfsplanungs-relevanten Ärzte	Versorgungsgrad	Nichtanrechnung von Ermächtigungen	Planungsbereich gesperrt (Ja / Nein)	Zulassungsmöglichkeiten bis zur Sperrung	Rechn. Zahl oberhalb der Sperrgrenze	Antrag nach §103 Abs. 2 Satz 4 SGB V (Ja / Nein: leer)	Unterversorgung (Ja: seit / Nein: leer)	Drohende Unterversorgung (Ja: seit / leer)	Zusätzl. lok. Vers.-bedarf: (Ja: seit / leer)	Versorgungsgrad im Vorjahr	Behandlungsfälle je Arzt für den Zeitraum der letzten 4 Quartale

#### BGST Chemnitz

Annaberg	70.593	KVS	4	18.059	4	1	0	5	127,9%		Ja	0	0,7				10/2022	128,8%	5.911
Chemnitz, Stadt	246.377	KVS	1	10.382	14,5	11,5	0	26	109,6%		Nein	0,5							5.388
Döbeln	62.791	KVS	4	16.220	0,5	4	0	4,5	116,2%		Ja	0	0,2						5.526
Freiberg	126.867	KVS	5	15.972	8	1	0	9	113,3%		Ja	0	0,3						5.990
Mittlerer Erzgebirgskreis	74.146	KVS	4	17.141	3	2	0	5	115,6%		Ja	0	0,2						5.074
Mittweida	111.518	KVS	4	16.784	3,5	2	0	5,5	82,8%		Nein	2				01/2022		83,1%	6.079
Stollberg	77.873	KVS	4	16.927	2	1	0	3	65,2%		Nein	2,5					01/2022	65,3%	
Südwestsachsen	641.184	KVS	5	15.742	25	18	0	43	105,6%		Nein	2					01/2022	105,9%	6.095
<b>Summen/ Häufigkeiten</b>	<b>1.411.349</b>		<b>8</b>		<b>60,5</b>	<b>40,5</b>	<b>0</b>	<b>101</b>		<b>0</b>	<b>Ja: 4</b>	<b>7</b>	<b>1,4</b>		<b>0</b>	<b>1</b>	<b>3</b>		

### Planungsblatt zur Dokumentation des Standes der vertragsärztlichen Versorgung gem. § 4 Abs 1 Satz 6 BP-RL

KV Sachsen	Arztstand: 01.01.2023				Versorgungsebene: 2 Allgemeine fachärztliche Versorgung														
	Einwohnerstand: 30.06.2022				Arztgruppe: Augenärzte														
1	2	3	4	5	6	7	8	9	10	11	12	13	14	15	16	17	18	19	20
Planungsbereich	Einwohner im Planungsbereich	Grundlage des regionalen Raumzuschnittes	Typisierung des Planungsbereiches	regionale Verhältniszahl	Zugelassene Ärzte	Angestellte Ärzte	Ermächtigte Ärzte und Einrichtungen	Summe der bedarfsplanungs-relevanten Ärzte	Versorgungsgrad	Nichtanrechnung von Ermächtigungen	Planungsbereich gesperrt (Ja / Nein)	Zulassungsmöglichkeiten bis zur Sperrung	Rechn. Zahl oberhalb der Sperrgrenze	Antrag nach §103 Abs. 2 Satz 4 SGB V (Ja / Nein: leer)	Unterversorgung (Ja: seit / Nein: leer)	Drohende Unterversorgung (Ja: seit / leer)	Zusätzl. lok. Vers.-bedarf: (Ja: seit / leer)	Versorgungsgrad im Vorjahr	Behandlungsfälle je Arzt für den Zeitraum der letzten 4 Quartale

#### BGST Dresden

Bautzen	130.801	KVS	5	15.670	4,5	2,5	0,5	7,5	89,9%		Nein	2				04/2022		93,7%	7.806
Dresden, Stadt	560.803	KVS	1	12.155	36	14,25	0	50,25	108,9%		Nein	0,5						112,6%	5.571
Görlitz, Stadt / Niederschlesischer Oberlausitzkreis	134.451	KVS	5	15.441	7	6	0,25	13	149,3%	§	Ja	0	3,4					150,5%	5.645
Hoyerswerda, Stadt / Landkreis Kamenz	167.706	KVS	2	14.996	4,5	9,5	0	14	125,2%		Ja	0	1,7					125,8%	5.396
Löbau-Zittau	115.641	KVS	5	14.289	5,5	3,5	0	9	111,2%		Ja	0	0,1					124,2%	5.536
Meißen	145.512	KVS	2	15.316	7,5	3	0	10,5	110,5%		Ja	0	0,1					111,6%	6.115
Riesa-Großenhain	95.908	KVS	5	14.640	6	2,5	0	8,5	129,7%		Ja	0	1,3					130,6%	5.565
Sächsische Schweiz	127.448	KVS	4	16.430	5	4	0	9	116,0%		Ja	0	0,5					116,9%	5.713
Weißeritzkreis	118.174	KVS	4	17.129	5	2,75	0	7,75	112,3%		Ja	0	0,15					113,1%	5.599
<b>Summen/ Häufigkeiten</b>	<b>1.596.444</b>		<b>9</b>		<b>81</b>	<b>48</b>	<b>0,75</b>	<b>129,5</b>		<b>1</b>	<b>Ja: 7</b>	<b>2,5</b>	<b>7,25</b>		<b>0</b>	<b>1</b>	<b>0</b>		

### Planungsblatt zur Dokumentation des Standes der vertragsärztlichen Versorgung gem. § 4 Abs 1 Satz 6 BP-RL

KV Sachsen	Arztstand: 01.01.2023				Versorgungsebene: 2 Allgemeine fachärztliche Versorgung														
	Einwohnerstand: 30.06.2022				Arztgruppe: Augenärzte														
1	2	3	4	5	6	7	8	9	10	11	12	13	14	15	16	17	18	19	20
Planungsbereich	Einwohner im Planungsbereich	Grundlage des regionalen Raumzuschnittes	Typisierung des Planungsbereiches	regionale Verhältniszahl	Zugelassene Ärzte	Angestellte Ärzte	Ermächtigte Ärzte und Einrichtungen	Summe der bedarfsplanungs-relevanten Ärzte	Versorgungsgrad	Nichtanrechnung von Ermächtigungen	Planungsbereich gesperrt (Ja / Nein)	Zulassungsmöglichkeiten bis zur Sperrung	Rechn. Zahl oberhalb der Sperrgrenze	Antrag nach §103 Abs. 2 Satz 4 SGB V (Ja / Nein: leer)	Unterversorgung (Ja: seit / Nein: leer)	Drohende Unterversorgung (Ja: seit / leer)	Zusätzl. lok. Vers.-bedarf: (Ja: seit / leer)	Versorgungsgrad im Vorjahr	Behandlungsfälle je Arzt für den Zeitraum der letzten 4 Quartale

#### BGST Leipzig

Delitzsch	117.320	KVS	4	17.164	6	1,5	0	7,5	109,7%		Nein	0,5						111,3%	6.184
Leipzig, Stadt	612.378	KVS	1	12.783	31	20,75	0,5	52,25	109,1%		Nein	0,5						110,9%	5.380
Leipziger Land	138.652	KVS	4	16.600	7	2,5	0	9,5	113,7%		Ja	0	0,3					114,7%	6.118
Muldentalkreis	121.658	KVS	4	16.848	5	3,5	0	8,5	117,7%		Ja	0	0,6					119,0%	5.027
Torgau-Oschatz	82.235	KVS	5	15.229	5	1	0	6	111,1%		Ja	0	0,1				01/2022	112,1%	7.387
<b>Summen/ Häufigkeiten</b>	<b>1.072.243</b>		<b>5</b>		<b>54</b>	<b>29,25</b>	<b>0,5</b>	<b>83,75</b>		<b>0</b>	<b>Ja: 3</b>	<b>1</b>	<b>1</b>	<b>0</b>	<b>0</b>	<b>0</b>	<b>1</b>		

### Planungsblatt zur Dokumentation des Standes der vertragsärztlichen Versorgung gem. § 4 Abs 1 Satz 6 BP-RL

KV Sachsen		Arztstand: 01.01.2023 Einwohnerstand: 30.06.2022			Versorgungsebene: 2 Allgemeine fachärztliche Versorgung Arztgruppe: Chirurgen und Orthopäden														
1	2	3	4	5	6	7	8	9	10	11	12	13	14	15	16	17	18	19	20
Planungsbereich	Einwohner im Planungsgebiet	Grundlage des regionalen Raumschnittes	Typisierung des Planungsbereiches	regionale Verhältniszahl	Zugelassene Ärzte	Angestellte Ärzte	Ermächtigte Ärzte und Einrichtungen	Summe der bedarfsplanungs-relevanten Ärzte	Versorgungsgrad	Nichtanrechnung von Ermächtigungen	Planungsbereich gesperrt (Ja / Nein)	Zulassungsmöglichkeiten bis zur Sperrung	Rechn. Zahl oberhalb der Sperrgrenze	Antrag nach §103 Abs. 2 Satz 4 SGB V (Ja / Nein: leer)	Unterversorgung (Ja: seit / Nein: leer)	Drohende Unterversorgung (Ja: seit / leer)	Zusätzl. lok. Vers.-bedarf: (Ja: seit / leer)	Versorgungsgrad im Vorjahr	Behandlungsfälle je Arzt für den Zeitraum der letzten 4 Quartale

#### BGST Chemnitz

Annaberg	70.593	KVS	4	15.302	4	3	0	7	151,7%		Ja	0	1,9					152,2%	4.412
Aue-Schwarzenberg	107.466	KVS	5	13.626	8	6	0	14	177,5%		Ja	0	5,3					177,0%	4.116
Chemnitz, Stadt	246.377	KVS	1	8.512	23,5	18	0,25	41,5	143,4%	§	Ja	0	9,7					145,2%	3.967
Chemnitzer Land	114.481	KVS	4	14.496	9	6	0	15	189,9%		Ja	0	6,3					189,6%	4.440
Döbeln	62.791	KVS	4	14.072	1	6	1	7	156,9%	§	Ja	0	2,1					158,3%	3.973
Freiberg	126.867	KVS	5	13.707	8	5,25	0	13,25	143,2%		Ja	0	3,05					143,5%	4.374
Mittlerer Erzgebirgskreis	74.146	KVS	4	14.831	5	2	0	7	140,0%		Ja	0	1,5					140,0%	3.964
Mittweida	111.518	KVS	4	14.512	6	5	0	11	143,1%		Ja	0	2,6					143,1%	4.463
Plauen, Stadt / Vogtlandkreis	222.719	KVS	5	13.641	23,5	6,5	0,25	30	183,7%	§	Ja	0	12					183,9%	3.590
Stollberg	77.873	KVS	4	14.615	3	6	0	9	168,9%		Ja	0	3,1					168,6%	4.863
Zwickau	196.518	KVS	5	13.681	10	22	0	32	222,8%		Ja	0	16,2					223,0%	4.033
<b>Summen/ Häufigkeiten</b>	<b>1.411.349</b>		<b>11</b>		<b>101</b>	<b>85,75</b>	<b>1,5</b>	<b>186,75</b>		<b>3</b>	<b>Ja: 11</b>	<b>0</b>	<b>63,75</b>		<b>0</b>	<b>0</b>	<b>0</b>		

### Planungsblatt zur Dokumentation des Standes der vertragsärztlichen Versorgung gem. § 4 Abs 1 Satz 6 BP-RL

KV Sachsen	Arztstand: 01.01.2023				Versorgungsebene: 2 Allgemeine fachärztliche Versorgung														
	Einwohnerstand: 30.06.2022				Arztgruppe: Chirurgen und Orthopäden														
1	2	3	4	5	6	7	8	9	10	11	12	13	14	15	16	17	18	19	20
Planungsbereich	Einwohner im Planungsbereich	Grundlage des regionalen Raumzuschnittes	Typisierung des Planungsbereiches	regionale Verhältniszahl	Zugelassene Ärzte	Angestellte Ärzte	Ermächtigte Ärzte und Einrichtungen	Summe der bedarfsplanungs-relevanten Ärzte	Versorgungsgrad	Nichtanrechnung von Ermächtigungen	Planungsbereich gesperrt (Ja / Nein)	Zulassungsmöglichkeiten bis zur Sperrung	Rechn. Zahl oberhalb der Sperrgrenze	Antrag nach §103 Abs. 2 Satz 4 SGB V (Ja / Nein: leer)	Unterversorgung (Ja: seit / Nein: leer)	Drohende Unterversorgung (Ja: seit / leer)	Zusätzl. lok. Vers.-bedarf: (Ja: seit / leer)	Versorgungsgrad im Vorjahr	Behandlungsfälle je Arzt für den Zeitraum der letzten 4 Quartale

#### BGST Dresden

Bautzen	130.801	KVS	5	13.277	10	4	0	14	142,1%		Ja	0	3,2					142,9%	4.829
Dresden, Stadt	560.803	KVS	1	9.256	54	19,75	0,5	73,75	121,7%	§	Ja	0	7,15					123,0%	4.096
Görlitz, Stadt / Niederschlesischer Oberlausitzkreis	134.451	KVS	5	13.314	7	8	0	15	148,5%		Ja	0	3,9					149,2%	4.301
Hoyerswerda, Stadt / Landkreis Kamenz	167.706	KVS	2	12.621	10	6	0,25	16	120,4%	§	Ja	0	1,4					120,6%	4.620
Löbau-Zittau	115.641	KVS	5	12.745	10	4	0	14	154,3%		Ja	0	4					154,5%	4.450
Meißen	145.512	KVS	2	13.004	10,5	9	0,5	19,5	174,3%	§	Ja	0	7,2					175,3%	3.977
Riesa-Großenhain	95.908	KVS	5	12.698	7,5	3,5	0	11	145,6%		Ja	0	2,7					146,1%	4.511
Sächsische Schweiz	127.448	KVS	4	14.648	10	3	0,25	13	149,4%	§	Ja	0	3,4					149,9%	4.088
Weißeritzkreis	118.174	KVS	4	14.775	7,5	2,5	0	10	125,0%		Ja	0	1,2					125,4%	3.866
<b>Summen/ Häufigkeiten</b>	<b>1.596.444</b>		<b>9</b>		<b>126,5</b>	<b>59,75</b>	<b>1,5</b>	<b>186,25</b>		<b>4</b>	<b>Ja: 9</b>	<b>0</b>	<b>34,15</b>		<b>0</b>	<b>0</b>	<b>0</b>		



### Planungsblatt zur Dokumentation des Standes der vertragsärztlichen Versorgung gem. § 4 Abs 1 Satz 6 BP-RL

KV Sachsen	Arztstand: 01.01.2023				Versorgungsebene: 2 Allgemeine fachärztliche Versorgung														
	Einwohnerstand: 30.06.2022				Arztgruppe: Chirurgen und Orthopäden														
1	2	3	4	5	6	7	8	9	10	11	12	13	14	15	16	17	18	19	20
Planungsbereich	Einwohner im Planungsbereich	Grundlage des regionalen Raumzuschnittes	Typisierung des Planungsbereiches	regionale Verhältniszahl	Zugelassene Ärzte	Angestellte Ärzte	Ermächtigte Ärzte und Einrichtungen	Summe der bedarfsplanungs-relevanten Ärzte	Versorgungsgrad	Nichtanrechnung von Ermächtigungen	Planungsbereich gesperrt (Ja / Nein)	Zulassungsmöglichkeiten bis zur Sperrung	Rechn. Zahl oberhalb der Sperrgrenze	Antrag nach §103 Abs. 2 Satz 4 SGB V (Ja / Nein: leer)	Unterversorgung (Ja: seit / Nein: leer)	Drohende Unterversorgung (Ja: seit / leer)	Zusätzl. lok. Vers.-bedarf: (Ja: seit / leer)	Versorgungsgrad im Vorjahr	Behandlungsfälle je Arzt für den Zeitraum der letzten 4 Quartale

#### BGST Leipzig

Delitzsch	117.320	KVS	4	14.379	11	3	0	14	171,6%		Ja	0	5					173,4%	4.736
Leipzig, Stadt	612.378	KVS	1	9.363	61,5	22,75	0	84,25	128,8%		Ja	0	12,35					132,6%	4.401
Leipziger Land	138.652	KVS	4	14.227	8,5	4	0	12,5	128,3%		Ja	0	1,8					128,9%	4.531
Muldentalkreis	121.658	KVS	4	14.261	5	6	0,25	11	128,9%	§	Ja	0	1,6					124,0%	4.637
Torgau-Oschatz	82.235	KVS	5	12.809	4	4	0	8	124,6%		Ja	0	0,9					125,2%	4.241
<b>Summen/ Häufigkeiten</b>	<b>1.072.243</b>		<b>5</b>		<b>90</b>	<b>39,75</b>	<b>0,25</b>	<b>129,75</b>		<b>1</b>	<b>Ja: 5</b>	<b>0</b>	<b>21,65</b>		<b>0</b>	<b>0</b>	<b>0</b>		

### Planungsblatt zur Dokumentation des Standes der vertragsärztlichen Versorgung gem. § 4 Abs 1 Satz 6 BP-RL

KV Sachsen	Arztstand: 01.01.2023		Versorgungsebene: 2 Allgemeine fachärztliche Versorgung																
	Einwohnerstand: 30.06.2022		Arztgruppe: Frauenärzte																
1	2	3	4	5	6	7	8	9	10	11	12	13	14	15	16	17	18	19	20
Planungsbereich	Einwohner im Planungsbereich	Grundlage des regionalen Raumschnittes	Typisierung des Planungsbereiches	regionale Verhältniszahl	Zugelassene Ärzte	Angestellte Ärzte	Ermächtigte Ärzte und Einrichtungen	Summe der bedarfsplanungs-relevanten Ärzte	Versorgungsgrad	Nichtanrechnung von Ermächtigungen	Planungsbereich gesperrt (Ja / Nein)	Zulassungsmöglichkeiten bis zur Sperrung	Rechn. Zahl oberhalb der Sperrgrenze	Antrag nach §103 Abs. 2 Satz 4 SGB V (Ja / Nein: leer)	Unterversorgung (Ja: seit / Nein: leer)	Drohende Unterversorgung (Ja: seit / leer)	Zusätzl. lok. Vers.-bedarf: (Ja: seit / leer)	Versorgungsgrad im Vorjahr	Behandlungsfälle je Arzt für den Zeitraum der letzten 4 Quartale

#### BGST Chemnitz

Annaberg	36.074	KVS	4	7.631	5	2	0	7	148,1%		Ja	0	1,8					149,2%	3.760
Aue-Schwarzenberg	55.241	KVS	5	7.312	9	4	0	13	172,1%		Ja	0	4,7					171,8%	3.491
Chemnitz, Stadt	124.803	KVS	1	4.148	31	8	0,25	39	129,6%	§	Ja	0	5,9					131,7%	4.723
Chemnitzer Land	58.659	KVS	4	7.619	10,5	2,5	0	13	168,9%		Ja	0	4,5					169,1%	4.698
Döbeln	31.500	KVS	4	7.432	6	1,5	0	7,5	177,0%		Ja	0	2,8					179,5%	3.918
Freiberg	63.849	KVS	5	7.114	12	3	0	15	167,1%		Ja	0	5,1					168,2%	4.311
Mittlerer Erzgebirgskreis	37.547	KVS	4	7.716	7	0	0	7	143,9%		Ja	0	1,6					144,3%	4.314
Mittweida	56.420	KVS	4	7.521	5	7	0	12	160,0%		Ja	0	3,8					160,6%	3.755
Plauen, Stadt / Vogtlandkreis	114.352	KVS	5	7.335	19	6,5	0	25,5	163,6%		Ja	0	8,4					164,4%	3.906
Stollberg	39.867	KVS	4	7.482	4	5	0	9	168,9%		Ja	0	3,1					169,2%	4.669
Zwickau	100.691	KVS	5	7.157	16	9,75	0,25	25,75	183,0%	§	Ja	0	10,25					185,6%	3.628
<b>Summen/ Häufigkeiten</b>	<b>719.003</b>		<b>11</b>		<b>124,5</b>	<b>49,25</b>	<b>0,5</b>	<b>173,75</b>		<b>2</b>	<b>Ja: 11</b>	<b>0</b>	<b>51,95</b>	<b>0</b>	<b>0</b>	<b>0</b>			

### Planungsblatt zur Dokumentation des Standes der vertragsärztlichen Versorgung gem. § 4 Abs 1 Satz 6 BP-RL

KV Sachsen	Arztstand: 01.01.2023				Versorgungsebene: 2 Allgemeine fachärztliche Versorgung														
	Einwohnerstand: 30.06.2022				Arztgruppe: Frauenärzte														
1	2	3	4	5	6	7	8	9	10	11	12	13	14	15	16	17	18	19	20
Planungsbereich	Einwohner im Planungsbereich	Grundlage des regionalen Raumzuschnittes	Typisierung des Planungsbereiches	regionale Verhältniszahl	Zugelassene Ärzte	Angestellte Ärzte	Ermächtigte Ärzte und Einrichtungen	Summe der bedarfsplanungs-relevanten Ärzte	Versorgungsgrad	Nichtanrechnung von Ermächtigungen	Planungsbereich gesperrt (Ja / Nein)	Zulassungsmöglichkeiten bis zur Sperrung	Rechn. Zahl oberhalb der Sperrgrenze	Antrag nach §103 Abs. 2 Satz 4 SGB V (Ja / Nein: leer)	Unterversorgung (Ja: seit / Nein: leer)	Drohende Unterversorgung (Ja: seit / leer)	Zusätzl. lok. Vers.-bedarf: (Ja: seit / leer)	Versorgungsgrad im Vorjahr	Behandlungsfälle je Arzt für den Zeitraum der letzten 4 Quartale

#### BGST Dresden

Bautzen	66.471	KVS	5	7.058	13,5	1,5	0	15	159,3%		Ja	0	4,6					160,9%	4.008
Dresden, Stadt	282.789	KVS	1	3.780	71	16	0,5	87	116,3%	§	Ja	0	4,7					117,8%	4.541
Görlitz, Stadt / Niederschlesischer Oberlausitzkreis	68.980	KVS	5	7.196	11,75	2,75	0	14,5	151,3%		Ja	0	4					152,8%	4.081
Hoyerswerda, Stadt / Landkreis Kamenz	84.801	KVS	2	6.630	14	5,25	0	19,25	150,5%		Ja	0	5,15					151,3%	3.584
Löbau-Zittau	58.972	KVS	5	7.377	11	1	0,25	12	150,1%	§	Ja	0	3,2					151,0%	4.009
Meißen	74.701	KVS	2	6.535	13	1,5	0	14,5	126,8%		Ja	0	1,9					128,1%	4.195
Riesa-Großenhain	48.469	KVS	5	7.118	5	2,5	0	7,5	110,1%		Ja	0	0			10/2022		125,9%	4.896
Sächsische Schweiz	64.736	KVS	4	7.544	14	1	0	15	174,8%		Ja	0	5,6					176,2%	3.780
Weißeritzkreis	59.824	KVS	4	7.211	9	3	0	12	144,6%		Ja	0	2,9					145,7%	3.626
<b>Summen/ Häufigkeiten</b>	<b>809.743</b>		<b>9</b>		<b>162,25</b>	<b>34,5</b>	<b>0,75</b>	<b>196,75</b>		<b>2</b>	<b>Ja: 9</b>	<b>0</b>	<b>32,05</b>		<b>0</b>	<b>1</b>	<b>0</b>		

### Planungsblatt zur Dokumentation des Standes der vertragsärztlichen Versorgung gem. § 4 Abs 1 Satz 6 BP-RL

KV Sachsen	Arztstand: 01.01.2023				Versorgungsebene: 2 Allgemeine fachärztliche Versorgung														
	Einwohnerstand: 30.06.2022				Arztgruppe: Frauenärzte														
1	2	3	4	5	6	7	8	9	10	11	12	13	14	15	16	17	18	19	20
Planungsbereich	Einwohner im Planungsbereich	Grundlage des regionalen Raumzuschnittes	Typisierung des Planungsbereiches	regionale Verhältniszahl	Zugelassene Ärzte	Angestellte Ärzte	Ermächtigte Ärzte und Einrichtungen	Summe der bedarfsplanungs-relevanten Ärzte	Versorgungsgrad	Nichtanrechnung von Ermächtigungen	Planungsbereich gesperrt (Ja / Nein)	Zulassungsmöglichkeiten bis zur Sperrung	Rechn. Zahl oberhalb der Sperrgrenze	Antrag nach §103 Abs. 2 Satz 4 SGB V (Ja / Nein: leer)	Unterversorgung (Ja: seit / Nein: leer)	Drohende Unterversorgung (Ja: seit / leer)	Zusätzl. lok. Vers.-bedarf: (Ja: seit / leer)	Versorgungsgrad im Vorjahr	Behandlungsfälle je Arzt für den Zeitraum der letzten 4 Quartale

**BGST Leipzig**

Delitzsch	59.418	KVS	4	7.080	8	3	0	11	131,1%		Ja	0	1,8					133,2%	4.145
Leipzig, Stadt	311.912	KVS	1	3.614	64,5	28,5	1,5	94,5	109,5%		Nein	0,5						110,1%	3.477
Leipziger Land	71.073	KVS	4	7.254	12	3	0	15	153,1%		Ja	0	4,2					154,7%	3.592
Muldentalkreis	61.922	KVS	4	7.203	5	7	0,25	12	139,6%	§	Ja	0	2,5					141,1%	3.471
Torgau-Oschatz	41.477	KVS	5	6.976	7	1	0	8	134,6%		Ja	0	1,5					135,8%	4.174
<b>Summen/ Häufigkeiten</b>	<b>545.802</b>		<b>5</b>		<b>96,5</b>	<b>42,5</b>	<b>1,75</b>	<b>140,5</b>		<b>1</b>	<b>Ja: 4</b>	<b>0,5</b>	<b>10</b>		<b>0</b>	<b>0</b>	<b>0</b>		

### Planungsblatt zur Dokumentation des Standes der vertragsärztlichen Versorgung gem. § 4 Abs 1 Satz 6 BP-RL

KV Sachsen		Arztstand: 01.01.2023 Einwohnerstand: 30.06.2022			Versorgungsebene: 2 Allgemeine fachärztliche Versorgung Arztgruppe: Hautärzte														
1	2	3	4	5	6	7	8	9	10	11	12	13	14	15	16	17	18	19	20
Planungsbereich	Einwohner im Planungsbereich	Grundlage des regionalen Raumschnittes	Typisierung des Planungsbereiches	regionale Verhältniszahl	Zugelassene Ärzte	Angestellte Ärzte	Ermächtigte Ärzte und Einrichtungen	Summe der bedarfsplanungs-relevanten Ärzte	Versorgungsgrad	Nichtanrechnung von Ermächtigungen	Planungsbereich gesperrt (Ja / Nein)	Zulassungsmöglichkeiten bis zur Sperrung	Rechn. Zahl oberhalb der Sperrgrenze	Antrag nach §103 Abs. 2 Satz 4 SGB V (Ja / Nein: leer)	Unterversorgung (Ja: seit / Nein: leer)	Drohende Unterversorgung (Ja: seit / leer)	Zusätzl. lok. Vers.-bedarf: (Ja: seit / leer)	Versorgungsgrad im Vorjahr	Behandlungsfälle je Arzt für den Zeitraum der letzten 4 Quartale

#### BGST Chemnitz

Annaberg	70.593	KVS	4	39.476	2	0	0	2	111,8%		Ja	0	0					112,4%	
Aue-Schwarzenberg	107.466	KVS	5	36.626	3	1	0	4	136,3%		Ja	0	0,8					170,2%	5.225
Chemnitz, Stadt	246.377	KVS	1	19.699	5	8	0	13	103,9%		Nein	1						105,4%	4.832
Chemnitzer Land	114.481	KVS	4	37.528	2	1	0	3	98,3%		Nein	0,5				04/2019		131,2%	
Döbeln	62.791	KVS	4	36.939	3	0	0	3	176,5%		Ja	0	1,1					178,4%	
Freiberg	126.867	KVS	5	36.606	5	0	0	5	144,3%		Ja	0	1,2					144,9%	6.441
Mittlerer Erzgebirgskreis	74.146	KVS	4	38.406	1	1	0	2	103,6%		Nein	0,5						51,9%	
Mittweida	111.518	KVS	4	37.750	2	0	0	2	67,7%		Nein	1,5				10/2021		67,8%	
Plauen, Stadt / Vogtlandkreis	222.719	KVS	5	36.422	7	3	0	10	163,5%		Ja	0	3,3					164,0%	5.017
Stollberg	77.873	KVS	4	37.978	3	0	0	3	146,3%		Ja	0	0,7					146,4%	
Zwickau	196.518	KVS	5	36.540	5	2	0	7	130,2%		Ja	0	1,1					130,5%	7.347
<b>Summen/ Häufigkeiten</b>	<b>1.411.349</b>		<b>11</b>		<b>38</b>	<b>16</b>	<b>0</b>	<b>54</b>		<b>0</b>	<b>Ja: 7</b>	<b>3,5</b>	<b>8,2</b>	<b>0</b>	<b>1</b>	<b>1</b>			

### Planungsblatt zur Dokumentation des Standes der vertragsärztlichen Versorgung gem. § 4 Abs 1 Satz 6 BP-RL

KV Sachsen		Arztstand: 01.01.2023			Versorgungsebene: 2 Allgemeine fachärztliche Versorgung														
		Einwohnerstand: 30.06.2022			Arztgruppe: Hautärzte														
1	2	3	4	5	6	7	8	9	10	11	12	13	14	15	16	17	18	19	20
Planungsbereich	Einwohner im Planungsbereich	Grundlage des regionalen Raumzuschnittes	Typisierung des Planungsbereiches	regionale Verhältniszahl	Zugelassene Ärzte	Angestellte Ärzte	Ermächtigte Ärzte und Einrichtungen	Summe der bedarfsplanungs-relevanten Ärzte	Versorgungsgrad	Nichtanrechnung von Ermächtigungen	Planungsbereich gesperrt (Ja / Nein)	Zulassungsmöglichkeiten bis zur Sperrung	Rechn. Zahl oberhalb der Sperrgrenze	Antrag nach §103 Abs. 2 Satz 4 SGB V (Ja / Nein: leer)	Unterversorgung (Ja: seit / Nein: leer)	Drohende Unterversorgung (Ja: seit / leer)	Zusätzl. lok. Vers.-bedarf: (Ja: seit / leer)	Versorgungsgrad im Vorjahr	Behandlungsfälle je Arzt für den Zeitraum der letzten 4 Quartale

#### BGST Dresden

Bautzen	130.801	KVS	5	35.954	2	0	0	2	55,0%		Nein	2				07/2020		76,2%	
Dresden, Stadt	560.803	KVS	1	20.927	21,5	8,5	0,25	30	111,9%	§	Ja	0	0,5					113,3%	6.779
Görlitz, Stadt / Niederschlesischer Oberlausitzkreis	134.451	KVS	5	35.763	3	1,5	0	4,5	119,7%		Ja	0	0,4					120,4%	6.253
Hoyerswerda, Stadt / Landkreis Kamenz	167.706	KVS	2	31.760	6	2	0	8	151,5%		Ja	0	2,2					152,0%	7.422
Löbau-Zittau	115.641	KVS	5	34.500	0	0	0	0	0,0%		Nein	4			10/2020			44,9%	
Meißen	145.512	KVS	2	32.331	5,5	1	0	6,5	144,4%		Ja	0	1,6					145,6%	6.550
Riesa-Großenhain	95.908	KVS	5	34.598	3	1	0	4	144,3%		Ja	0	1					145,1%	6.927
Sächsische Schweiz	127.448	KVS	4	37.693	3	1	0	4	118,3%		Ja	0	0,3			10/2022		119,0%	
Weißeritzkreis	118.174	KVS	4	38.161	2	2	0	4	129,2%		Ja	0	0,6					129,8%	6.316
<b>Summen/ Häufigkeiten</b>	<b>1.596.444</b>		<b>9</b>		<b>46</b>	<b>17</b>	<b>0,25</b>	<b>63</b>		<b>1</b>	<b>Ja: 7</b>	<b>6</b>	<b>6,6</b>		<b>1</b>	<b>2</b>	<b>0</b>		

**Planungsblatt zur Dokumentation des Standes der vertragsärztlichen Versorgung gem. § 4 Abs 1 Satz 6 BP-RL**

1	2	3	4	5	6	7	8	9	10	11	12	13	14	15	16	17	18	19	20
KV Sachsen	Arztstand: 01.01.2023 Einwohnerstand: 30.06.2022		Versorgungsebene: 2 Allgemeine fachärztliche Versorgung Arztgruppe: Hautärzte																
Planungsbereich	Einwohner im Planungsbereich	Grundlage des regionalen Raumzuschnittes	Typisierung des Planungsbereiches	regionale Verhältniszahl	Zugelassene Ärzte	Angestellte Ärzte	Ermächtigte Ärzte und Einrichtungen	Summe der bedarfsplanungs-relevanten Ärzte	Versorgungsgrad	Nichtanrechnung von Ermächtigungen	Planungsbereich gesperrt (Ja / Nein)	Zulassungsmöglichkeiten bis zur Sperrung	Rechn. Zahl oberhalb der Sperrgrenze	Antrag nach §103 Abs. 2 Satz 4 SGB V (Ja / Nein: leer)	Unterversorgung (Ja: seit / Nein: leer)	Drohende Unterversorgung (Ja: seit / leer)	Zusätzl. lok. Vers.-bedarf: (Ja: seit / leer)	Versorgungsgrad im Vorjahr	Behandlungsfälle je Arzt für den Zeitraum der letzten 4 Quartale

**BGST Leipzig**

Delitzsch	117.320	KVS	4	37.741	4	1	0	5	160,8%		Ja	0	1,6					162,9%	7.006
Leipzig, Stadt	612.378	KVS	1	21.148	25	7	0	32	110,5%		Ja	0	0,2					113,3%	6.788
Leipziger Land	138.652	KVS	4	37.231	4	1	0	5	134,3%		Ja	0	0,9					135,2%	8.471
Muldentalkreis	121.658	KVS	4	37.392	4	0	0	4	122,9%		Ja	0	0,4					124,1%	8.203
Torgau-Oschatz	82.235	KVS	5	35.163	3	0	0	3	128,3%		Ja	0	0,4					129,2%	
<b>Summen/ Häufigkeiten</b>	<b>1.072.243</b>		<b>5</b>		<b>40</b>	<b>9</b>	<b>0</b>	<b>49</b>		<b>0</b>	<b>Ja: 5</b>	<b>0</b>	<b>3,5</b>		<b>0</b>	<b>0</b>	<b>0</b>		

### Planungsblatt zur Dokumentation des Standes der vertragsärztlichen Versorgung gem. § 4 Abs 1 Satz 6 BP-RL

KV Sachsen	Arztstand: 01.01.2023				Versorgungsebene: 2 Allgemeine fachärztliche Versorgung														
	Einwohnerstand: 30.06.2022				Arztgruppe: HNO-Ärzte														
1	2	3	4	5	6	7	8	9	10	11	12	13	14	15	16	17	18	19	20
Planungsbereich	Einwohner im Planungsbereich	Grundlage des regionalen Raumschnittes	Typisierung des Planungsbereiches	regionale Verhältniszahl	Zugelassene Ärzte	Angestellte Ärzte	Ermächtigte Ärzte und Einrichtungen	Summe der bedarfsplanungs-relevanten Ärzte	Versorgungsgrad	Nichtanrechnung von Ermächtigungen	Planungsbereich gesperrt (Ja / Nein)	Zulassungsmöglichkeiten bis zur Sperrung	Rechn. Zahl oberhalb der Sperrgrenze	Antrag nach §103 Abs. 2 Satz 4 SGB V (Ja / Nein: leer)	Unterversorgung (Ja: seit / Nein: leer)	Drohende Unterversorgung (Ja: seit / leer)	Zusätzl. lok. Vers.-bedarf: (Ja: seit / leer)	Versorgungsgrad im Vorjahr	Behandlungsfälle je Arzt für den Zeitraum der letzten 4 Quartale

#### BGST Chemnitz

Annaberg	70.593	KVS	4	31.728	3	0	0	3	134,8%		Ja	0	0,6					135,5%	
Aue-Schwarzenberg	107.466	KVS	5	29.799	3,5	2	0	5,5	152,5%		Ja	0	1,5					152,3%	4.133
Chemnitz, Stadt	246.377	KVS	1	16.339	6	11	0	17	112,7%		Ja	0	0,4					114,3%	4.545
Chemnitzer Land	114.481	KVS	4	30.333	3	2	0	5	132,5%		Ja	0	0,9					159,0%	4.368
Döbeln	62.791	KVS	4	29.743	2	1	0	3	142,1%		Ja	0	0,7					143,6%	
Freiberg	126.867	KVS	5	29.745	5	0	0	5	117,2%		Ja	0	0,3					141,3%	5.469
Mittlerer Erzgebirgskreis	74.146	KVS	4	31.002	2	1	0	3	125,4%		Ja	0	0,4					125,6%	
Mittweida	111.518	KVS	4	30.453	4	1	0	5	136,5%		Ja	0	1					136,7%	5.274
Plauen, Stadt / Vogtlandkreis	222.719	KVS	5	29.825	5	7	0,5	12	160,7%	§	Ja	0	3,8					174,5%	4.600
Stollberg	77.873	KVS	4	30.698	0	4	0	4	157,7%		Ja	0	1,2					157,7%	2.536
Zwickau	196.518	KVS	5	29.802	6	6	0	12	182,0%		Ja	0	4,7					182,5%	4.159
<b>Summen/ Häufigkeiten</b>	<b>1.411.349</b>		<b>11</b>		<b>39,5</b>	<b>35</b>	<b>0,5</b>	<b>74,5</b>		<b>1</b>	<b>Ja: 11</b>	<b>0</b>	<b>15,5</b>	<b>0</b>	<b>0</b>	<b>0</b>			



### Planungsblatt zur Dokumentation des Standes der vertragsärztlichen Versorgung gem. § 4 Abs 1 Satz 6 BP-RL

KV Sachsen	Arztstand: 01.01.2023				Versorgungsebene: 2 Allgemeine fachärztliche Versorgung														
	Einwohnerstand: 30.06.2022				Arztgruppe: HNO-Ärzte														
1	2	3	4	5	6	7	8	9	10	11	12	13	14	15	16	17	18	19	20
Planungsbereich	Einwohner im Planungsbereich	Grundlage des regionalen Raumzuschnittes	Typisierung des Planungsbereiches	regionale Verhältniszahl	Zugelassene Ärzte	Angestellte Ärzte	Ermächtigte Ärzte und Einrichtungen	Summe der bedarfsplanungs-relevanten Ärzte	Versorgungsgrad	Nichtanrechnung von Ermächtigungen	Planungsbereich gesperrt (Ja / Nein)	Zulassungsmöglichkeiten bis zur Sperrung	Rechn. Zahl oberhalb der Sperrgrenze	Antrag nach §103 Abs. 2 Satz 4 SGB V (Ja / Nein: leer)	Unterversorgung (Ja: seit / Nein: leer)	Drohende Unterversorgung (Ja: seit / leer)	Zusätzl. lok. Vers.-bedarf: (Ja: seit / leer)	Versorgungsgrad im Vorjahr	Behandlungsfälle je Arzt für den Zeitraum der letzten 4 Quartale

#### BGST Dresden

Bautzen	130.801	KVS	5	29.035	3	2,5	0	5,5	122,1%		Ja	0	0,5			10/2022		111,8%	4.765
Dresden, Stadt	560.803	KVS	1	17.026	30	5,5	0	35,5	107,8%		Nein	1						112,2%	5.520
Görlitz, Stadt / Niederschlesischer Oberlausitzkreis	134.451	KVS	5	29.015	3	2,5	0	5,5	118,7%		Ja	0	0,4			04/2021		130,2%	5.986
Hoyerswerda, Stadt / Landkreis Kamenz	167.706	KVS	2	24.447	6	2	0	8	116,6%		Ja	0	0,5			10/2022		102,4%	5.698
Löbau-Zittau	115.641	KVS	5	28.193	4	0	0	4	97,5%		Nein	1				01/2021		97,8%	7.113
Meißen	145.512	KVS	2	24.688	5	2	0	7	118,8%		Ja	0	0,5					119,7%	5.137
Riesa-Großenhain	95.908	KVS	5	27.878	4	1	0	5	145,3%		Ja	0	1,2			04/2022		146,1%	5.059
Sächsische Schweiz	127.448	KVS	4	30.479	1	3	0	4	95,7%		Nein	1				04/2022		120,2%	5.117
Weißeritzkreis	118.174	KVS	4	30.378	3	1	0	4	102,8%		Nein	0,5						103,3%	5.215
<b>Summen/ Häufigkeiten</b>	<b>1.596.444</b>		<b>9</b>		<b>59</b>	<b>19,5</b>	<b>0</b>	<b>78,5</b>		<b>0</b>	<b>Ja: 5</b>	<b>3,5</b>	<b>3,1</b>		<b>0</b>	<b>4</b>	<b>2</b>		

### Planungsblatt zur Dokumentation des Standes der vertragsärztlichen Versorgung gem. § 4 Abs 1 Satz 6 BP-RL

KV Sachsen	Arztstand: 01.01.2023				Versorgungsebene: 2 Allgemeine fachärztliche Versorgung														
	Einwohnerstand: 30.06.2022				Arztgruppe: HNO-Ärzte														
1	2	3	4	5	6	7	8	9	10	11	12	13	14	15	16	17	18	19	20
Planungsbereich	Einwohner im Planungsbereich	Grundlage des regionalen Raumzuschnittes	Typisierung des Planungsbereiches	regionale Verhältniszahl	Zugelassene Ärzte	Angestellte Ärzte	Ermächtigte Ärzte und Einrichtungen	Summe der bedarfsplanungs-relevanten Ärzte	Versorgungsgrad	Nichtanrechnung von Ermächtigungen	Planungsbereich gesperrt (Ja / Nein)	Zulassungsmöglichkeiten bis zur Sperrung	Rechn. Zahl oberhalb der Sperrgrenze	Antrag nach §103 Abs. 2 Satz 4 SGB V (Ja / Nein: leer)	Unterversorgung (Ja: seit / Nein: leer)	Drohende Unterversorgung (Ja: seit / leer)	Zusätzl. lok. Vers.-bedarf: (Ja: seit / leer)	Versorgungsgrad im Vorjahr	Behandlungsfälle je Arzt für den Zeitraum der letzten 4 Quartale

**BGST Leipzig**

Delitzsch	117.320	KVS	4	30.006	4	2	0	6	153,5%		Ja	0	1,7					155,4%	6.902
Leipzig, Stadt	612.378	KVS	1	17.093	25,25	13,75	0,25	39,25	109,6%		Nein	0,5						111,6%	5.521
Leipziger Land	138.652	KVS	4	29.754	6	0	0	6	128,8%		Ja	0	0,9					129,7%	6.744
Muldentalkreis	121.658	KVS	4	29.712	3	2	0	5	122,1%		Ja	0	0,5					123,2%	4.858
Torgau-Oschatz	82.235	KVS	5	28.249	1	2,5	0	3,5	120,2%		Ja	0	0,3					121,0%	4.919
<b>Summen/ Häufigkeiten</b>	<b>1.072.243</b>		<b>5</b>		<b>39,25</b>	<b>20,25</b>	<b>0,25</b>	<b>59,75</b>		<b>0</b>	<b>Ja: 4</b>	<b>0,5</b>	<b>3,4</b>		<b>0</b>	<b>0</b>	<b>0</b>		

### Planungsblatt zur Dokumentation des Standes der vertragsärztlichen Versorgung gem. § 4 Abs 1 Satz 6 BP-RL

KV Sachsen	Arztstand: 01.01.2023		Versorgungsebene: 2 Allgemeine fachärztliche Versorgung																
	Einwohnerstand: 30.06.2022		Arztgruppe: Kinderärzte																
1	2	3	4	5	6	7	8	9	10	11	12	13	14	15	16	17	18	19	20
Planungsbereich	Einwohner im Planungsbereich	Grundlage des regionalen Raumzuschnittes	Typisierung des Planungsbereiches	regionale Verhältniszahl	Zugelassene Ärzte	Angestellte Ärzte	Ermächtigte Ärzte und Einrichtungen	Summe der bedarfsplanungs-relevanten Ärzte	Versorgungsgrad	Nichtanrechnung von Ermächtigungen	Planungsbereich gesperrt (Ja / Nein)	Zulassungsmöglichkeiten bis zur Sperrung	Rechn. Zahl oberhalb der Sperrgrenze	Antrag nach §103 Abs. 2 Satz 4 SGB V (Ja / Nein: leer)	Unterversorgung (Ja: seit / Nein: leer)	Drohende Unterversorgung (Ja: seit / leer)	Zusätzl. lok. Vers.-bedarf: (Ja: seit / leer)	Versorgungsgrad im Vorjahr	Behandlungsfälle je Arzt für den Zeitraum der letzten 4 Quartale

#### BGST Chemnitz

Annaberg	11.195	KVS	4	2.847	3,5	1,5	0,25	5	127,2%	§	Ja	0	0,7					127,5%	4.346
Aue-Schwarzenberg	15.573	KVS	5	2.837	5	3	0,5	8	145,7%	§	Ja	0	2					144,4%	4.343
Chemnitz, Stadt	37.905	KVS	1	2.036	16,5	6,5	0,75	23	123,5%	§	Ja	0	2,5					126,2%	4.570
Chemnitzer Land	16.856	KVS	4	2.815	8	3	0	11	183,7%		Ja	0	4,4					182,3%	4.194
Döbeln	9.540	KVS	4	2.824	2	2,75	0	4,75	140,6%		Ja	0	1,05					121,0%	5.229
Freiberg	19.961	KVS	5	2.893	5	1	0	6	87,0%		Nein	2				01/2021		102,2%	4.266
Mittlerer Erzgebirgskreis	11.630	KVS	4	2.882	4	0	0	4	99,1%		Nein	0,5				01/2023		123,6%	5.698
Mittweida	16.624	KVS	4	2.855	7	2	0	9	154,6%		Ja	0	2,6					154,0%	4.832
Plauen, Stadt / Vogtlandkreis	32.032	KVS	5	2.848	13	4	0,5	17	151,1%	§	Ja	0	4,6					143,1%	4.523
Stollberg	12.165	KVS	4	2.870	4,5	0,5	0	5	118,0%		Ja	0	0,3					117,7%	3.996
Zwickau	29.100	KVS	5	2.854	6	7	0	13	127,5%		Ja	0	1,8					128,0%	4.651
<b>Summen/ Häufigkeiten</b>	<b>212.581</b>		<b>11</b>		<b>74,5</b>	<b>31,25</b>	<b>2</b>	<b>105,75</b>		<b>4</b>	<b>Ja: 9</b>	<b>2,5</b>	<b>19,95</b>	<b>0</b>	<b>2</b>	<b>0</b>			

### Planungsblatt zur Dokumentation des Standes der vertragsärztlichen Versorgung gem. § 4 Abs 1 Satz 6 BP-RL

KV Sachsen	Arztstand: 01.01.2023				Versorgungsebene: 2 Allgemeine fachärztliche Versorgung														
	Einwohnerstand: 30.06.2022				Arztgruppe: Kinderärzte														
1	2	3	4	5	6	7	8	9	10	11	12	13	14	15	16	17	18	19	20
Planungsbereich	Einwohner im Planungsbereich	Grundlage des regionalen Raumzuschnittes	Typisierung des Planungsbereiches	regionale Verhältniszahl	Zugelassene Ärzte	Angestellte Ärzte	Ermächtigte Ärzte und Einrichtungen	Summe der bedarfsplanungs-relevanten Ärzte	Versorgungsgrad	Nichtanrechnung von Ermächtigungen	Planungsbereich gesperrt (Ja / Nein)	Zulassungsmöglichkeiten bis zur Sperrung	Rechn. Zahl oberhalb der Sperrgrenze	Antrag nach §103 Abs. 2 Satz 4 SGB V (Ja / Nein: leer)	Unterversorgung (Ja: seit / Nein: leer)	Drohende Unterversorgung (Ja: seit / leer)	Zusätzl. lok. Vers.-bedarf: (Ja: seit / leer)	Versorgungsgrad im Vorjahr	Behandlungsfälle je Arzt für den Zeitraum der letzten 4 Quartale

#### BGST Dresden

Bautzen	21.234	KVS	5	2.884	6	2,5	0	8,5	115,4%		Ja	0	0,4			10/2022		116,6%	4.100
Dresden, Stadt	95.063	KVS	1	2.020	50	8	1,25	58	123,2%	§	Ja	0	6,3					124,4%	4.756
Görlitz, Stadt / Niederschlesischer Oberlausitzkreis	20.801	KVS	5	2.861	9,5	1,5	0,5	11	151,3%	§	Ja	0	3					145,7%	5.571
Hoyerswerda, Stadt / Landkreis Kamenz	26.991	KVS	2	2.865	11,5	2	0	13,5	143,3%		Ja	0	3,1					149,4%	4.940
Löbau-Zittau	17.026	KVS	5	2.833	5	3	0	8	133,1%		Ja	0	1,4					134,1%	4.208
Meißen	24.380	KVS	2	2.820	11	3	0	14	161,9%		Ja	0	4,5					162,2%	4.595
Riesa-Großenhain	14.409	KVS	5	2.750	6	1	0,5	7	133,6%	§	Ja	0	1,2					134,5%	5.046
Sächsische Schweiz	20.388	KVS	4	2.892	10,5	2,5	0	13	184,4%		Ja	0	5,2					184,1%	4.095
Weißeritzkreis	20.442	KVS	4	2.852	5	2,5	0	7,5	104,6%		Nein	0,5						104,5%	4.330
<b>Summen/ Häufigkeiten</b>	<b>260.734</b>		<b>9</b>		<b>114,5</b>	<b>26</b>	<b>2,25</b>	<b>140,5</b>		<b>3</b>	<b>Ja: 8</b>	<b>0,5</b>	<b>25,1</b>		<b>0</b>	<b>1</b>	<b>0</b>		

### Planungsblatt zur Dokumentation des Standes der vertragsärztlichen Versorgung gem. § 4 Abs 1 Satz 6 BP-RL

KV Sachsen	Arztstand: 01.01.2023				Versorgungsebene: 2 Allgemeine fachärztliche Versorgung														
	Einwohnerstand: 30.06.2022				Arztgruppe: Kinderärzte														
1	2	3	4	5	6	7	8	9	10	11	12	13	14	15	16	17	18	19	20
Planungsbereich	Einwohner im Planungsbereich	Grundlage des regionalen Raumschnittes	Typisierung des Planungsbereiches	regionale Verhältniszahl	Zugelassene Ärzte	Angestellte Ärzte	Ermächtigte Ärzte und Einrichtungen	Summe der bedarfsplanungs-relevanten Ärzte	Versorgungsgrad	Nichtanrechnung von Ermächtigungen	Planungsbereich gesperrt (Ja / Nein)	Zulassungsmöglichkeiten bis zur Sperrung	Rechn. Zahl oberhalb der Sperrgrenze	Antrag nach §103 Abs. 2 Satz 4 SGB V (Ja / Nein: leer)	Unterversorgung (Ja: seit / Nein: leer)	Drohende Unterversorgung (Ja: seit / leer)	Zusätzl. lok. Vers.-bedarf: (Ja: seit / leer)	Versorgungsgrad im Vorjahr	Behandlungsfälle je Arzt für den Zeitraum der letzten 4 Quartale

**BGST Leipzig**

Delitzsch	19.016	KVS	4	2.787	10	0	0	10	146,6%		Ja	0	2,5					148,4%	5.029
Leipzig, Stadt	98.624	KVS	1	1.959	45	14,25	1	59,25	117,7%	§	Ja	0	3,85					118,8%	4.775
Leipziger Land	22.735	KVS	4	2.782	8	2,75	0	10,75	131,5%		Ja	0	1,75					133,0%	4.109
Muldentalkreis	19.728	KVS	4	2.747	6	2	0	8	111,4%		Ja	0	0,1					112,8%	5.166
Torgau-Oschatz	12.543	KVS	5	2.775	3	2	0	5	110,6%		Ja	0	0				10/2021	110,7%	4.186
<b>Summen/ Häufigkeiten</b>	<b>172.646</b>		<b>5</b>		<b>72</b>	<b>21</b>	<b>1</b>	<b>93</b>		<b>1</b>	<b>Ja: 5</b>	<b>0</b>	<b>8,2</b>		<b>0</b>	<b>0</b>	<b>1</b>		

### Planungsblatt zur Dokumentation des Standes der vertragsärztlichen Versorgung gem. § 4 Abs 1 Satz 6 BP-RL

KV Sachsen		Arztstand: 01.01.2023			Versorgungsebene: 2 Allgemeine fachärztliche Versorgung														
		Einwohnerstand: 30.06.2022			Arztgruppe: Nervenärzte														
1	2	3	4	5	6	7	8	9	10	11	12	13	14	15	16	17	18	19	20
Planungsbereich	Einwohner im Planungsbereich	Grundlage des regionalen Raumschnittes	Typisierung des Planungsbereiches	regionale Verhältniszahl	Zugelassene Ärzte	Angestellte Ärzte	Ermächtigte Ärzte und Einrichtungen	Summe der bedarfsplanungs-relevanten Ärzte	Versorgungsgrad	Nichtanrechnung von Ermächtigungen	Planungsbereich gesperrt (Ja / Nein)	Zulassungsmöglichkeiten bis zur Sperrung	Rechn. Zahl oberhalb der Sperrgrenze	Antrag nach §103 Abs. 2 Satz 4 SGB V (Ja / Nein: leer)	Unterversorgung (Ja: seit / Nein: leer)	Drohende Unterversorgung (Ja: seit / leer)	Zusätzl. lok. Vers.-bedarf: (Ja: seit / leer)	Versorgungsgrad im Vorjahr	Behandlungsfälle je Arzt für den Zeitraum der letzten 4 Quartale

#### BGST Chemnitz

Annaberg	70.593	KVS	4	22.638	4	0	0	4	128,3%		Ja	0	0,6					128,8%	4.864
Aue-Schwarzenberg	107.466	KVS	5	20.462	3	2,75	0	5,75	109,5%		Nein	0,5						109,2%	2.751
Chemnitz, Stadt	246.377	KVS	1	12.316	16,5	7,5	0	24	120,0%		Ja	0	2					121,5%	4.241
Chemnitzer Land	114.481	KVS	4	21.009	4	2	0	6	110,1%		Ja	0	0					110,0%	3.578
Döbeln	62.791	KVS	4	20.235	1	3,5	0	4,5	145,0%		Ja	0	1,1					97,6%	
Freiberg	126.867	KVS	5	20.568	5	2	0	7	113,5%		Ja	0	0,2					97,6%	3.206
Mittlerer Erzgebirgskreis	74.146	KVS	4	21.699	3	0	0	3	87,8%		Nein	1						87,8%	
Mittweida	111.518	KVS	4	21.037	2	5,5	0	7,5	141,5%		Ja	0	1,7					141,5%	4.107
Plauen, Stadt / Vogtlandkreis	222.719	KVS	5	20.472	10	3	0	13	119,5%		Ja	0	1					119,7%	4.488
Stollberg	77.873	KVS	4	21.266	3	0	0	3	81,9%		Nein	1,5						81,9%	
Zwickau	196.518	KVS	5	20.530	9	6	0	15	156,7%		Ja	0	4,5					157,0%	4.048
<b>Summen/ Häufigkeiten</b>	<b>1.411.349</b>		<b>11</b>		<b>60,5</b>	<b>32,25</b>	<b>0</b>	<b>92,75</b>		<b>0</b>	<b>Ja: 8</b>	<b>3</b>	<b>11,1</b>	<b>0</b>	<b>0</b>	<b>0</b>			

### Planungsblatt zur Dokumentation des Standes der vertragsärztlichen Versorgung gem. § 4 Abs 1 Satz 6 BP-RL

KV Sachsen	Arztstand: 01.01.2023				Versorgungsebene: 2 Allgemeine fachärztliche Versorgung														
	Einwohnerstand: 30.06.2022				Arztgruppe: Nervenärzte														
1	2	3	4	5	6	7	8	9	10	11	12	13	14	15	16	17	18	19	20
Planungsbereich	Einwohner im Planungsbereich	Grundlage des regionalen Raumzuschnittes	Typisierung des Planungsbereiches	regionale Verhältniszahl	Zugelassene Ärzte	Angestellte Ärzte	Ermächtigte Ärzte und Einrichtungen	Summe der bedarfsplanungs-relevanten Ärzte	Versorgungsgrad	Nichtanrechnung von Ermächtigungen	Planungsbereich gesperrt (Ja / Nein)	Zulassungsmöglichkeiten bis zur Sperrung	Rechn. Zahl oberhalb der Sperrgrenze	Antrag nach §103 Abs. 2 Satz 4 SGB V (Ja / Nein: leer)	Unterversorgung (Ja: seit / Nein: leer)	Drohende Unterversorgung (Ja: seit / leer)	Zusätzl. lok. Vers.-bedarf: (Ja: seit / leer)	Versorgungsgrad im Vorjahr	Behandlungsfälle je Arzt für den Zeitraum der letzten 4 Quartale

#### BGST Dresden

Bautzen	130.801	KVS	5	19.722	7	0	0	7	105,5%		Nein	0,5				07/2020		91,0%	3.512
Dresden, Stadt	560.803	KVS	1	13.667	38,2	10,5	0	48,7	118,7%		Ja	0	3,6					119,1%	3.586
Görlitz, Stadt / Niederschlesischer Oberlausitzkreis	134.451	KVS	5	19.834	7	1,75	0	8,75	129,1%		Ja	0	1,25			10/2020		126,0%	3.630
Hoyerswerda, Stadt / Landkreis Kamenz	167.706	KVS	2	18.105	7	3,5	1	10,5	113,4%	§	Ja	0	0,3			10/2022		102,8%	3.509
Löbau-Zittau	115.641	KVS	5	18.718	4	2,5	0	6,5	105,2%		Nein	0,5						109,5%	3.620
Meißen	145.512	KVS	2	18.774	6	2,5	0	8,5	109,7%		Nein	0,5						110,4%	3.613
Riesa-Großenhain	95.908	KVS	5	18.724	4,5	2	0	6,5	126,9%		Ja	0	0,9					127,4%	3.371
Sächsische Schweiz	127.448	KVS	4	21.226	3	4,5	0	7,5	124,9%		Ja	0	0,9					125,4%	3.338
Weißeritzkreis	118.174	KVS	4	21.479	6,5	0,5	0	7	127,2%		Ja	0	1					127,7%	4.093
<b>Summen/ Häufigkeiten</b>	<b>1.596.444</b>		<b>9</b>		<b>83,2</b>	<b>27,75</b>	<b>1</b>	<b>110,95</b>		<b>1</b>	<b>Ja: 6</b>	<b>1,5</b>	<b>7,95</b>		<b>0</b>	<b>1</b>	<b>2</b>		

### Planungsblatt zur Dokumentation des Standes der vertragsärztlichen Versorgung gem. § 4 Abs 1 Satz 6 BP-RL

KV Sachsen	Arztstand: 01.01.2023				Versorgungsebene: 2 Allgemeine fachärztliche Versorgung														
	Einwohnerstand: 30.06.2022				Arztgruppe: Nervenärzte														
1	2	3	4	5	6	7	8	9	10	11	12	13	14	15	16	17	18	19	20
Planungsbereich	Einwohner im Planungsbereich	Grundlage des regionalen Raumzuschnittes	Typisierung des Planungsbereiches	regionale Verhältniszahl	Zugelassene Ärzte	Angestellte Ärzte	Ermächtigte Ärzte und Einrichtungen	Summe der bedarfsplanungs-relevanten Ärzte	Versorgungsgrad	Nichtanrechnung von Ermächtigungen	Planungsbereich gesperrt (Ja / Nein)	Zulassungsmöglichkeiten bis zur Sperrung	Rechn. Zahl oberhalb der Sperrgrenze	Antrag nach §103 Abs. 2 Satz 4 SGB V (Ja / Nein: leer)	Unterversorgung (Ja: seit / Nein: leer)	Drohende Unterversorgung (Ja: seit / leer)	Zusätzl. lok. Vers.-bedarf: (Ja: seit / leer)	Versorgungsgrad im Vorjahr	Behandlungsfälle je Arzt für den Zeitraum der letzten 4 Quartale

#### BGST Leipzig

Delitzsch	117.320	KVS	4	20.852	2	4	0	6	106,6%		Nein	0,5						98,8%	4.239
Leipzig, Stadt	612.378	KVS	1	13.817	39,6	10,15	0,25	49,75	112,3%	§	Ja	0	1,05					114,9%	3.640
Leipziger Land	138.652	KVS	4	20.529	3,5	5,25	0	8,75	129,6%		Ja	0	1,35					130,3%	3.403
Muldentalkreis	121.658	KVS	4	20.663	5,5	1	0	6,5	110,4%		Ja	0	0				04/2022	111,3%	3.529
Torgau-Oschatz	82.235	KVS	5	18.995	2	3,5	0	5,5	127,0%		Ja	0	0,7				10/2022	104,5%	3.725
<b>Summen/ Häufigkeiten</b>	<b>1.072.243</b>		<b>5</b>		<b>52,6</b>	<b>23,9</b>	<b>0,25</b>	<b>76,5</b>		<b>1</b>	<b>Ja: 4</b>	<b>0,5</b>	<b>3,1</b>		<b>0</b>	<b>0</b>	<b>2</b>		



**Planungsblatt zur Dokumentation des Standes der vertragsärztlichen Versorgung gem. § 4 Abs 1 Satz 6 BP-RL**

KV Sachsen		Arztstand: 01.01.2023 Einwohnerstand: 30.06.2022			Versorgungsebene: 2 Allgemeine fachärztliche Versorgung Arztgruppe: Nervenärzte													
1	2	3	4	5	6			7	8	9	10	11	12	13	14		15	16
Planungsbereich	Einwohner im Planungsbereich	Typisierung des Planungsbereiches	Grenze zur Überversorgung (VG 110%)	Sollzahl Nervenärzte	Fachgruppen im Planungsbereich			Fachärzte für Neurologie	Psychiater sowie Fachärzte für Psychiatrie u. Psychotherapie	Ermächtigte Ärzte und Einrichtungen	Summe der bedarfsplanungsrelevanten Ärzte	Versorgungsgrad	Nichtanrechnung von Ermächtigungen	Zahl der Zulassungsmöglichkeiten bis zur Sperrung	Zulassungsmöglichkeiten aufgrund nicht ausgeschöpfter Versorgungsanteile			
					Nervenärzte und Ärzte mit doppelter Facharztanerkennung	Fachärzte für Neurologie	Psychiater und FÄ für Psychiatrie u. Psychotherapie											

**BGST Chemnitz**

Annaberg	70.593	4	3,4	3,1	2	1	1	0	4	128,3%								
Aue-Schwarzenberg	107.466	5	5,8	5,2	3	0,75	2	0	5,75	109,5%		0,5						
Chemnitz, Stadt	246.377	1	22	20	4	8,75	11,25	0	24	120,0%			1,5					
Chemnitzer Land	114.481	4	6	5,4		1,25	4,75	0	6	110,1%			1,5	1,5				
Döbeln	62.791	4	3,4	3,1		1,5	3	0	4,5	145,0%			1	0,5				
Freiberg	126.867	5	6,8	6,2	1	4	2	0	7	113,5%			1					1
Mittlerer Erzgebirgskreis	74.146	4	3,8	3,4		2	1	0	3	87,8%		1						
Mittweida	111.518	4	5,8	5,3	0,5	4,25	2,75	0	7,5	141,5%			1					
Plauen, Stadt / Vogtlandkreis	222.719	5	12	10,9	3,5	6,5	3	0	13	119,5%								1
Stollberg	77.873	4	4	3,7	1		2	0	3	81,9%		1,5						
Zwickau	196.518	5	10,5	9,6	4	6	5	0	15	156,7%								
<b>Summe je Bezirksgeschäftsstelle:</b>	<b>1.411.349</b>				<b>19</b>	<b>36</b>	<b>37,75</b>	<b>0</b>	<b>92,75</b>			<b>3</b>	<b>6</b>	<b>2</b>	<b>2</b>			

### Planungsblatt zur Dokumentation des Standes der vertragsärztlichen Versorgung gem. § 4 Abs 1 Satz 6 BP-RL

KV Sachsen	Arztstand: 01.01.2023				Versorgungsebene: 2 Allgemeine fachärztliche Versorgung											
	Einwohnerstand: 30.06.2022				Arztgruppe: Nervenärzte											
1	2	3	4	5	6	7	8	9	10	11	12	13	14		15	16
Planungsbereich	Einwohner im Planungsbereich	Typisierung des Planungsbereiches	Grenze zur Überversorgung (VG 110%)	Sollzahl Nervenärzte	Fachgruppen im Planungsbereich			Ermächtigte Ärzte und Einrichtungen	Summe der bedarfsplanungsrelevanten Ärzte	Versorgungsgrad	Nichtanrechnung von Ermächtigungen	Zahl der Zulassungsmöglichkeiten bis zur Sperrung	Zulassungsmöglichkeiten aufgrund nicht ausgeschöpfter Versorgungsanteile			
					Nervenärzte und Ärzte mit doppelter Facharztanerkennung	Fachärzte für Neurologie	Psychiater sowie Fachärzte für Psychiatrie u. Psychotherapie						Nervenärzte und Ärzte mit doppelt. FA-erkennung	Fachärzte für Neurologie	Psychiater und FÄ für Psychiatrie u. Psychotherapie	

**BGST Dresden**

Bautzen	130.801	5	7,3	6,6	2	2	3	0	7	105,5%		0,5				
Dresden, Stadt	560.803	1	45,1	41	11,55	17,5	19,65	0	48,7	118,7%						
Görlitz, Stadt / Niederschlesischer Oberlausitzkreis	134.451	5	7,5	6,8	3	1,75	4	0	8,75	129,1%				0,5		
Hoyerswerda, Stadt / Landkreis Kamenz	167.706	2	10,2	9,3	4	3,5	3	1	10,5	113,4%	§					
Löbau-Zittau	115.641	5	6,8	6,2		4	2,5	0	6,5	105,2%		0,5				
Meißen	145.512	2	8,5	7,7	2	4	2,5	0	8,5	109,7%		0,5				
Riesa-Großenhain	95.908	5	5,6	5,1		4	2,5	0	6,5	126,9%			1,5			0,5
Sächsische Schweiz	127.448	4	6,6	6	0,5	4	3	0	7,5	124,9%			1,5			
Weißeritzkreis	118.174	4	6	5,5	2	3	2	0	7	127,2%						
<b>Summe je Bezirksgeschäftsstelle:</b>	<b>1.596.444</b>					<b>25,05</b>	<b>43,75</b>	<b>42,15</b>	<b>1</b>	<b>110,95</b>		<b>1,5</b>	<b>3</b>	<b>0,5</b>		<b>0,5</b>

### Planungsblatt zur Dokumentation des Standes der vertragsärztlichen Versorgung gem. § 4 Abs 1 Satz 6 BP-RL

KV Sachsen		Arztstand: 01.01.2023 Einwohnerstand: 30.06.2022			Versorgungsebene: 2 Allgemeine fachärztliche Versorgung Arztgruppe: Nervenärzte										
1	2	3	4	5	6	7	8	9	10	11	12	13	14	15	16
Planungsbereich	Einwohner im Planungsbereich	Typisierung des Planungsbereiches	Grenze zur Überversorgung (VG 110%)	Sollzahl Nervenärzte	Fachgruppen im Planungsbereich			Ermächtigte Ärzte und Einrichtungen	Summe der bedarfsplanungsrelevanten Ärzte	Versorgungsgrad	Nichtanrechnung von Ermächtigungen	Zahl der Zulassungsmöglichkeiten bis zur Sperrung	Zulassungsmöglichkeiten aufgrund nicht ausgeschöpfter Versorgungsanteile		
					Nervenärzte und Ärzte mit doppelter Facharztanerkennung	Fachärzte für Neurologie	Psychiater sowie Fachärzte für Psychiatrie u. Psychotherapie						Nervenärzte und Ärzte mit doppelt. FA-erkennung	Fachärzte für Neurologie	Psychiater und FÄ für Psychiatrie u. Psychotherapie

**BGST Leipzig**

Delitzsch	117.320	4	6,2	5,6	2,25	2	1,75	0	6	106,6%		0,5			
Leipzig, Stadt	612.378	1	48,7	44,3	19,35	15,375	15,025	0,25	49,75	112,3%	§				
Leipziger Land	138.652	4	7,4	6,8	1,5	4,75	2,5	0	8,75	129,6%		0,5		0,5	
Muldentalkreis	121.658	4	6,5	5,9	3	2	1,5	0	6,5	110,4%					
Torgau-Oschatz	82.235	5	4,8	4,3	2	2,75	0,75	0	5,5	127,0%					0,5
<b>Summe je Bezirksgeschäftsstelle:</b>	<b>1.072.243</b>				<b>28,1</b>	<b>26,88</b>	<b>21,525</b>	<b>0,25</b>	<b>76,5</b>			<b>0,5</b>	<b>0,5</b>		<b>1</b>
<b>Summe KV Sachsen:</b>	<b>4.080.036</b>				<b>72,15</b>	<b>106,6</b>	<b>101,43</b>	<b>1,25</b>	<b>280,2</b>			<b>5</b>	<b>9,5</b>	<b>2,5</b>	<b>3,5</b>

### Planungsblatt zur Dokumentation des Standes der vertragsärztlichen Versorgung gem. § 4 Abs 1 Satz 6 BP-RL

KV Sachsen	Arztstand: 01.01.2023				Versorgungsebene: 2 Allgemeine fachärztliche Versorgung														
	Einwohnerstand: 30.06.2022				Arztgruppe: Psychotherapeuten														
1	2	3	4	5	6	7	8	9	10	11	12	13	14	15	16	17	18	19	20
Planungsbereich	Einwohner im Planungsbereich	Grundlage des regionalen Raumschnittes	Typisierung des Planungsbereiches	regionale Verhältniszahl	Zugelassene Ärzte	Angestellte Ärzte	Ermächtigte Ärzte und Einrichtungen	Summe der bedarfsplanungs-relevanten Ärzte	Versorgungsgrad	Nichtanrechnung von Ermächtigungen	Planungsbereich gesperrt (Ja / Nein)	Zulassungsmöglichkeiten bis zur Sperrung	Rechn. Zahl oberhalb der Sperrgrenze	Antrag nach §103 Abs. 2 Satz 4 SGB V (Ja / Nein: leer)	Unterversorgung (Ja: seit / Nein: leer)	Drohende Unterversorgung (Ja: seit / leer)	Zusätzl. lok. Vers.-bedarf: (Ja: seit / leer)	Versorgungsgrad im Vorjahr	Behandlungsfälle je Arzt für den Zeitraum der letzten 4 Quartale

#### BGST Chemnitz

Annaberg	70.593	KVS	4	6.636	11,5	0,5	1	12	112,8%	§	Ja	0	0,3					113,1%	331
Aue-Schwarzenberg	107.466	KVS	5	6.249	18	2,5	1	20,5	119,2%	§	Ja	0	1,6					118,9%	362
Chemnitz, Stadt	246.377	KVS	1	3.309	86	9	1	95	127,6%	§	Ja	0	13,1					129,2%	284
Chemnitzer Land	114.481	KVS	4	6.542	19	0,75	0,5	19,75	112,9%	§	Ja	0	0,55					112,7%	319
Döbeln	62.791	KVS	4	6.225	12	0	0,5	12	119,0%	§	Ja	0	0,9					120,1%	311
Freiberg	126.867	KVS	5	6.237	24	2	0	26	127,8%		Ja	0	3,6					128,2%	351
Mittlerer Erzgebirgskreis	74.146	KVS	4	6.628	12,5	0,5	0,5	13	116,2%	§	Ja	0	0,7					116,2%	340
Mittweida	111.518	KVS	4	6.401	15,5	5,5	0,5	21	120,5%	§	Ja	0	1,8					120,5%	330
Plauen, Stadt / Vogtlandkreis	222.719	KVS	5	6.388	40	1,5	2	41,5	119,0%	§	Ja	0	3,2					117,7%	342
Stollberg	77.873	KVS	4	6.453	14	0	0	14	116,0%		Ja	0	0,7					115,8%	373
Zwickau	196.518	KVS	5	6.261	51	0,5	1	51,5	164,1%	§	Ja	0	17					164,3%	323
<b>Summen/ Häufigkeiten</b>	<b>1.411.349</b>		<b>11</b>		<b>303,5</b>	<b>22,75</b>	<b>8</b>	<b>326,25</b>			<b>Ja: 11</b>	<b>0</b>	<b>43,45</b>	<b>0</b>	<b>0</b>	<b>0</b>			

### Planungsblatt zur Dokumentation des Standes der vertragsärztlichen Versorgung gem. § 4 Abs 1 Satz 6 BP-RL

KV Sachsen	Arztstand: 01.01.2023				Versorgungsebene: 2 Allgemeine fachärztliche Versorgung														
	Einwohnerstand: 30.06.2022				Arztgruppe: Psychotherapeuten														
1	2	3	4	5	6	7	8	9	10	11	12	13	14	15	16	17	18	19	20
Planungsbereich	Einwohner im Planungsbereich	Grundlage des regionalen Raumzuschnittes	Typisierung des Planungsbereiches	regionale Verhältniszahl	Zugelassene Ärzte	Angestellte Ärzte	Ermächtigte Ärzte und Einrichtungen	Summe der bedarfsplanungs-relevanten Ärzte	Versorgungsgrad	Nichtanrechnung von Ermächtigungen	Planungsbereich gesperrt (Ja / Nein)	Zulassungsmöglichkeiten bis zur Sperrung	Rechn. Zahl oberhalb der Sperrgrenze	Antrag nach §103 Abs. 2 Satz 4 SGB V (Ja / Nein: leer)	Unterversorgung (Ja: seit / Nein: leer)	Drohende Unterversorgung (Ja: seit / leer)	Zusätzl. lok. Vers.-bedarf: (Ja: seit / leer)	Versorgungsgrad im Vorjahr	Behandlungsfälle je Arzt für den Zeitraum der letzten 4 Quartale

#### BGST Dresden

Bautzen	130.801	KVS	5	5.940	24,5	0	0	24,5	111,3%		Ja	0	0,3					114,2%	334
Dresden, Stadt	560.803	KVS	1	3.250	223,15	17,5	3	240,65	139,5%	§	Ja	0	50,95					139,1%	313
Görlitz, Stadt / Niederschlesischer Oberlausitzkreis	134.451	KVS	5	6.119	27,5	1	0,5	28,5	129,7%	§	Ja	0	4,3					130,2%	357
Hoyerswerda, Stadt / Landkreis Kamenz	167.706	KVS	2	5.586	26,75	7,25	0,5	34	113,2%	§	Ja	0	1					113,5%	320
Löbau-Zittau	115.641	KVS	5	6.117	20,5	0,5	0,5	21	111,1%	§	Ja	0	0,2					111,2%	372
Meißen	145.512	KVS	2	5.585	29,4	1	0,5	30,4	116,7%	§	Ja	0	1,8					113,6%	398
Riesa-Großenhain	95.908	KVS	5	5.840	18,5	1	0	19,5	118,7%		Ja	0	1,4					119,2%	382
Sächsische Schweiz	127.448	KVS	4	6.596	20,5	4,5	0,5	25	129,4%	§	Ja	0	3,8					129,9%	396
Weißeritzkreis	118.174	KVS	4	6.231	22	1	0	23	121,3%		Ja	0	2,1					121,7%	364
<b>Summen/ Häufigkeiten</b>	<b>1.596.444</b>		<b>9</b>		<b>412,8</b>	<b>33,75</b>	<b>5,5</b>	<b>446,55</b>		<b>6</b>	<b>Ja: 9</b>	<b>0</b>	<b>65,85</b>		<b>0</b>	<b>0</b>	<b>0</b>		

### Planungsblatt zur Dokumentation des Standes der vertragsärztlichen Versorgung gem. § 4 Abs 1 Satz 6 BP-RL

KV Sachsen	Arztstand: 01.01.2023			Versorgungsebene: 2 Allgemeine fachärztliche Versorgung															
	Einwohnerstand: 30.06.2022			Arztgruppe: Psychotherapeuten															
1	2	3	4	5	6	7	8	9	10	11	12	13	14	15	16	17	18	19	20
Planungsbereich	Einwohner im Planungsbereich	Grundlage des regionalen Raumschnittes	Typisierung des Planungsbereiches	regionale Verhältniszahl	Zugelassene Ärzte	Angestellte Ärzte	Ermächtigte Ärzte und Einrichtungen	Summe der bedarfsplanungs-relevanten Ärzte	Versorgungsgrad	Nichtanrechnung von Ermächtigungen	Planungsbereich gesperrt (Ja / Nein)	Zulassungsmöglichkeiten bis zur Sperrung	Rechn. Zahl oberhalb der Sperrgrenze	Antrag nach §103 Abs. 2 Satz 4 SGB V (Ja / Nein: leer)	Unterversorgung (Ja: seit / Nein: leer)	Drohende Unterversorgung (Ja: seit / leer)	Zusätzl. lok. Vers.-bedarf: (Ja: seit / leer)	Versorgungsgrad im Vorjahr	Behandlungsfälle je Arzt für den Zeitraum der letzten 4 Quartale

**BGST Leipzig**

Delitzsch	117.320	KVS	4	6.018	21,5	3,25	1	24,75	127,0%	§	Ja	0	3,35					123,1%	318
Leipzig, Stadt	612.378	KVS	1	3.115	227,8	5,85	1,5	233,65	118,9%	§	Ja	0	17,45					121,8%	280
Leipziger Land	138.652	KVS	4	6.094	23,5	2	0,5	25,5	112,1%	§	Ja	0	0,5					112,7%	314
Muldentalkreis	121.658	KVS	4	6.017	22	0,5	1	22,5	111,3%	§	Ja	0	0,3					112,1%	299
Torgau-Oschatz	82.235	KVS	5	5.707	13	3	1	16	111,0%	§	Ja	0	0,2					111,6%	318
<b>Summen/ Häufigkeiten</b>	<b>1.072.243</b>		<b>5</b>		<b>307,8</b>	<b>14,6</b>	<b>5</b>	<b>322,4</b>			<b>Ja: 5</b>	<b>0</b>	<b>21,8</b>		<b>0</b>	<b>0</b>	<b>0</b>		

### Planungsblatt zur Dokumentation des Standes der vertragsärztlichen Versorgung gem. § 4 Abs 1 Satz 6 BP-RL

1	2				3													
	Arztstand: 01.01.2023				Versorgungsebene: 2 Allgemeine fachärztliche Versorgung													
KV Sachsen	Einwohnerstand: 30.06.2022				Arztgruppe: Psychotherapeuten													
	1	2	3	4	5	6	7	8	9	10	11	12	13	14	15	16	17	18
Planungsbereich	Sollzahlen im Planungsbereich				Psychotherapeuten im Planungsbereich							Ermächtigte Ärzte und Einrichtungen	Summe der bedarfsplanungs-relevanten PT	Versorgungsgrad	Nichtanrechnung von Ermächtigungen	Zulassungsmöglichkeiten im gesperrten Planungsbereich		
	Sollzahl Psychotherapeuten	Sollzahl Ärztl. Psychotherapeuten	Sollzahl Ärztl. Psychosomatiker	Sollzahl nur K./Jugdl. Psychotherapeuten	Ärztliche PT ohne Psychosomatik ohne Kinder- Jugendl.	Ärztliche PT ohne Psychosomatik nur Kinder- Jugendl.	Ärztliche Psychosomatiker ohne Kinder- Jugendl.	Ärztliche Psychosomatiker nur Kinder- Jugendl.	Nichtärztliche Psychotherapeuten ohne Kinder- Jugendl.	Nichtärztliche Psychotherapeuten nur Kinder- Jugendl.	Ermächtigte Ärzte und Einrichtungen					Versorgungsgrad	Nichtanrechnung von Ermächtigungen	Ärztliche Psychotherapeuten
Annaberg	10,6	1,3	1,3	2,1	1,5					7	3,5	1	12	112,8%	§		1,5	
Aue-Schwarzenberg	17,2	2,1	2,1	3,4	1					13,5	6	1	20,5	119,2%	§	1	2,5	
Chemnitz, Stadt	74,4	9,3	9,3	14,9	1,5		1			74,5	18	1	95	127,6%	§	8	8,5	
Chemnitzer Land	17,5	2,2	2,2	3,5						13,25	6,5	0,5	19,75	112,9%	§	2	2,5	
Döbeln	10,1	1,3	1,3	2,0						9	3	0,5	12	119,0%	§	1,5	1,5	
Freiberg	20,3	2,5	2,5	4,1	2					19,5	4,5	0	26	127,8%		0,5	3	
Mittlerer Erzgebirgskreis	11,2	1,4	1,4	2,2						7,5	5,5	0,5	13	116,2%	§	1,5	1,5	
Mittweida	17,4	2,2	2,2	3,5						16,5	4,5	0,5	21	120,5%	§	2	2,5	
Plauen, Stadt / Vogtlandkreis	34,8	4,4	4,4	7,0	4					29	8,5	2	41,5	119,0%	§	0,5	4,5	
Stollberg	12,1	1,5	1,5	2,4	1,5					10	2,5	0	14	116,0%			2	
Zwickau	31,4	3,9	3,9	6,3	2					39	10,5	1	51,5	164,1%	§	2	4	
<b>Summe je Bezirksgeschäftsstelle:</b>	<b>257</b>	<b>32,1</b>	<b>32,1</b>	<b>51,4</b>	<b>13,5</b>		<b>1</b>			<b>238,75</b>	<b>73</b>	<b>8</b>	<b>326,25</b>			<b>19</b>	<b>34</b>	<b>0</b>

#### BGST Chemnitz

Annaberg	10,6	1,3	1,3	2,1	1,5					7	3,5	1	12	112,8%	§		1,5	
Aue-Schwarzenberg	17,2	2,1	2,1	3,4	1					13,5	6	1	20,5	119,2%	§	1	2,5	
Chemnitz, Stadt	74,4	9,3	9,3	14,9	1,5		1			74,5	18	1	95	127,6%	§	8	8,5	
Chemnitzer Land	17,5	2,2	2,2	3,5						13,25	6,5	0,5	19,75	112,9%	§	2	2,5	
Döbeln	10,1	1,3	1,3	2,0						9	3	0,5	12	119,0%	§	1,5	1,5	
Freiberg	20,3	2,5	2,5	4,1	2					19,5	4,5	0	26	127,8%		0,5	3	
Mittlerer Erzgebirgskreis	11,2	1,4	1,4	2,2						7,5	5,5	0,5	13	116,2%	§	1,5	1,5	
Mittweida	17,4	2,2	2,2	3,5						16,5	4,5	0,5	21	120,5%	§	2	2,5	
Plauen, Stadt / Vogtlandkreis	34,8	4,4	4,4	7,0	4					29	8,5	2	41,5	119,0%	§	0,5	4,5	
Stollberg	12,1	1,5	1,5	2,4	1,5					10	2,5	0	14	116,0%			2	
Zwickau	31,4	3,9	3,9	6,3	2					39	10,5	1	51,5	164,1%	§	2	4	
<b>Summe je Bezirksgeschäftsstelle:</b>	<b>257</b>	<b>32,1</b>	<b>32,1</b>	<b>51,4</b>	<b>13,5</b>		<b>1</b>			<b>238,75</b>	<b>73</b>	<b>8</b>	<b>326,25</b>			<b>19</b>	<b>34</b>	<b>0</b>

### Planungsblatt zur Dokumentation des Standes der vertragsärztlichen Versorgung gem. § 4 Abs 1 Satz 6 BP-RL

1	Arztstand: 01.01.2023 Einwohnerstand: 30.06.2022				Versorgungsebene: 2 Allgemeine fachärztliche Versorgung Arztgruppe: Psychotherapeuten												
	Sollzahlen im Planungsbereich				Psychotherapeuten im Planungsbereich							12 Ermächtigte Ärzte und Einrichtungen	13 Summe der bedarfsplanungs- relevanten PT	14 Versorgungsgrad	15 Nichtanrechnung von Ermächtigungen	Zulassungsmöglichkeiten im gesperrten Planungsbereich	
Planungsbereich	2 Sollzahl Psychotherapeuten	3 Sollzahl Ärztl. Psychotherapeuten	4 Sollzahl Ärztl. Psychosomatiker	5 Sollzahl nur K./Jugdl. Psychotherapeuten	6 Ärztliche PT ohne Psychosomatik ohne Kinder- Jugendl.	7 Ärztliche PT ohne Psychosomatik nur Kinder- Jugendl.	8 Ärztliche Psychosomatiker ohne Kinder- Jugendl.	9 Ärztliche Psychosomatiker nur Kinder- Jugendl.	10 Nichtärztliche Psychotherapeuten ohne Kinder- Jugendl.	11 Nichtärztliche Psychotherapeuten nur Kinder- Jugendl.	16 Ärztliche Psycho- therapeuten					17 Ärztliche Psycho- somatiker	18 nur Kinder- Jugendl. Psycho- therapeuten

#### BGST Dresden

Bautzen	22	2,8	2,8	4,4	3				17	4,5	0	24,5	111,3%				3
Dresden, Stadt	172,5	21,6	21,6	34,5	22,9		21		157,25	39,5	3	240,65	139,5%	§			1
Görlitz, Stadt / Niederschlesischer Oberlausitzkreis	22	2,7	2,7	4,4	3		0,5		18	7	0,5	28,5	129,7%	§			2,5
Hoyerswerda, Stadt / Landkreis Kamenz	30	3,8	3,8	6,0	2,5				24	7,5	0,5	34	113,2%	§	1,5		4
Löbau-Zittau	18,9	2,4	2,4	3,8					15	6	0,5	21	111,1%	§	2,5		2,5
Meißen	26	3,3	3,3	5,2	1,9		1		22	5,5	0,5	30,4	116,7%	§	1,5		2,5
Riesa-Großenhain	16,4	2,1	2,1	3,3	1,5		1		13,5	3,5	0	19,5	118,7%		0,5		1,5
Sächsische Schweiz	19,3	2,4	2,4	3,9	2		1		18	4	0,5	25	129,4%	§	0,5		1,5
Weißeritzkreis	19	2,4	2,4	3,8	1		1		17	4	0	23	121,3%		1,5		1,5
<b>Summe je Bezirksgeschäftsstelle:</b>	<b>346,1</b>	<b>43,5</b>	<b>43,5</b>	<b>69,3</b>	<b>37,8</b>		<b>25,5</b>		<b>301,75</b>	<b>81,5</b>	<b>5,5</b>	<b>446,55</b>			<b>8</b>	<b>20</b>	<b>0</b>



**Planungsblatt zur Dokumentation des Standes der vertragsärztlichen Versorgung gem. § 4 Abs 1 Satz 6 BP-RL**

KV Sachsen	Arztstand: 01.01.2023				Versorgungsebene: 2 Allgemeine fachärztliche Versorgung													
	Einwohnerstand: 30.06.2022				Arztgruppe: Psychotherapeuten													
1	2	3	4	5	6	7	8	9	10	11	12	13	14	15	16	17	18	
Planungsbereich	Sollzahlen im Planungsbereich				Psychotherapeuten im Planungsbereich							Ermächtigte Ärzte und Einrichtungen	Summe der bedarfsplanungs-relevanten PT	Versorgungsgrad	Nichtanrechnung von Ermächtigungen	Zulassungsmöglichkeiten im gesperrten Planungsbereich		
	Sollzahl Psychotherapeuten	Sollzahl Ärztl. Psychotherapeuten	Sollzahl Ärztl. Psychosomatiker	Sollzahl nur K./Jugdl. Psychotherapeuten	Ärztliche PT ohne Psychosomatik ohne Kinder- Jugendl.	Ärztliche PT ohne Psychosomatik nur Kinder- Jugendl.	Ärztliche Psychosomatiker ohne Kinder- Jugendl.	Ärztliche Psychosomatiker nur Kinder- Jugendl.	Nichtärztliche Psychotherapeuten ohne Kinder- Jugendl.	Nichtärztliche Psychotherapeuten nur Kinder- Jugendl.	Ermächtigte Ärzte und Einrichtungen					Summe der bedarfsplanungs-relevanten PT	Versorgungsgrad	Nichtanrechnung von Ermächtigungen

**BGST Leipzig**

Delitzsch	19,5	2,4	2,4	3,9	2,5				18,25	4	1	24,75	127,0%	§			2,5
Leipzig, Stadt	196,5	24,6	24,6	39,3	38,35	0,7	7,75		147	39,85	1,5	233,65	118,9%	§			17
Leipziger Land	22,7	2,8	2,8	4,5	2		0,5		17,5	5,5	0,5	25,5	112,1%	§	1		2,5
Muldentalkreis	20,2	2,5	2,5	4,0	1,5				14,5	6,5	1	22,5	111,3%	§	1		3
Torgau-Oschatz	14,4	1,8	1,8	2,9	3				9	4	1	16	111,0%	§			2
<b>Summe je Bezirksgeschäftsstelle:</b>	<b>273,3</b>	<b>34,1</b>	<b>34,1</b>	<b>54,6</b>	<b>47,35</b>	<b>0,7</b>	<b>8,25</b>		<b>206,25</b>	<b>59,85</b>	<b>5</b>	<b>322,40</b>			<b>2</b>	<b>27</b>	<b>0</b>
<b>Summe KV Sachsen:</b>	<b>876,4</b>	<b>109,7</b>	<b>109,7</b>	<b>175,3</b>	<b>98,65</b>	<b>0,7</b>	<b>34,75</b>		<b>746,75</b>	<b>214,35</b>	<b>18,5</b>	<b>1.095,20</b>			<b>29</b>	<b>81</b>	<b>0</b>

### Planungsblatt zur Dokumentation des Standes der vertragsärztlichen Versorgung gem. § 4 Abs 1 Satz 6 BP-RL

KV Sachsen	Arztstand: 01.01.2023				Versorgungsebene: 2 Allgemeine fachärztliche Versorgung														
	Einwohnerstand: 30.06.2022				Arztgruppe: Urologen														
1	2	3	4	5	6	7	8	9	10	11	12	13	14	15	16	17	18	19	20
Planungsbereich	Einwohner im Planungsbereich	Grundlage des regionalen Raumschnittes	Typisierung des Planungsbereiches	regionale Verhältniszahl	Zugelassene Ärzte	Angestellte Ärzte	Ermächtigte Ärzte und Einrichtungen	Summe der bedarfsplanungs-relevanten Ärzte	Versorgungsgrad	Nichtanrechnung von Ermächtigungen	Planungsbereich gesperrt (Ja / Nein)	Zulassungsmöglichkeiten bis zur Sperrung	Rechn. Zahl oberhalb der Sperrgrenze	Antrag nach §103 Abs. 2 Satz 4 SGB V (Ja / Nein: leer)	Unterversorgung (Ja: seit / Nein: leer)	Drohende Unterversorgung (Ja: seit / leer)	Zusätzl. lok. Vers.-bedarf: (Ja: seit / leer)	Versorgungsgrad im Vorjahr	Behandlungsfälle je Arzt für den Zeitraum der letzten 4 Quartale

#### BGST Chemnitz

Annaberg	70.593	KVS	4	40.140	3	0	0	3	170,6%		Ja	0	1,1					171,9%	
Aue-Schwarzenberg	107.466	KVS	5	36.612	3	1	0	4	136,3%		Ja	0	0,8					136,5%	5.455
Chemnitz, Stadt	246.377	KVS	1	22.402	11	3,5	0	14,5	131,8%		Ja	0	2,4					134,1%	5.715
Chemnitzer Land	114.481	KVS	4	36.679	3	1,5	0	4,5	144,2%		Ja	0	1,1					144,6%	6.344
Döbeln	62.791	KVS	4	36.135	2	0	0	2	115,1%		Ja	0	0,1					116,7%	
Freiberg	126.867	KVS	5	35.967	2	3	0	5	141,8%		Ja	0	1,1					142,8%	4.356
Mittlerer Erzgebirgskreis	74.146	KVS	4	37.570	2	1	0	3	152,0%		Ja	0	0,8					152,7%	
Mittweida	111.518	KVS	4	37.119	0	3,5	0	3,5	116,5%		Ja	0	0,2					117,0%	4.220
Plauen, Stadt / Vogtlandkreis	222.719	KVS	5	35.801	4	4	0	8	128,6%		Ja	0	1,2					129,3%	5.094
Stollberg	77.873	KVS	4	37.669	2	0,5	0	2,5	120,9%		Ja	0	0,2					121,3%	
Zwickau	196.518	KVS	5	36.403	4	6	0	10	185,2%		Ja	0	4,1					186,3%	4.801
<b>Summen/ Häufigkeiten</b>	<b>1.411.349</b>		<b>11</b>		<b>36</b>	<b>24</b>	<b>0</b>	<b>60</b>		<b>0</b>	<b>Ja: 11</b>	<b>0</b>	<b>13,1</b>	<b>0</b>	<b>0</b>	<b>0</b>	<b>0</b>		

### Planungsblatt zur Dokumentation des Standes der vertragsärztlichen Versorgung gem. § 4 Abs 1 Satz 6 BP-RL

KV Sachsen		Arztstand: 01.01.2023			Versorgungsebene: 2 Allgemeine fachärztliche Versorgung														
		Einwohnerstand: 30.06.2022			Arztgruppe: Urologen														
1	2	3	4	5	6	7	8	9	10	11	12	13	14	15	16	17	18	19	20
Planungsbereich	Einwohner im Planungsbereich	Grundlage des regionalen Raumzuschnittes	Typisierung des Planungsbereiches	regionale Verhältniszahl	Zugelassene Ärzte	Angestellte Ärzte	Ermächtigte Ärzte und Einrichtungen	Summe der bedarfsplanungs-relevanten Ärzte	Versorgungsgrad	Nichtanrechnung von Ermächtigungen	Planungsbereich gesperrt (Ja / Nein)	Zulassungsmöglichkeiten bis zur Sperrung	Rechn. Zahl oberhalb der Sperrgrenze	Antrag nach §103 Abs. 2 Satz 4 SGB V (Ja / Nein: leer)	Unterversorgung (Ja: seit / Nein: leer)	Drohende Unterversorgung (Ja: seit / leer)	Zusätzl. lok. Vers.-bedarf: (Ja: seit / leer)	Versorgungsgrad im Vorjahr	Behandlungsfälle je Arzt für den Zeitraum der letzten 4 Quartale

#### BGST Dresden

Bautzen	130.801	KVS	5	35.264	4	0,5	0	4,5	121,3%		Ja	0	0,4			04/2022		109,0%	7.352
Dresden, Stadt	560.803	KVS	1	25.897	18,5	5	0	23,5	108,5%		Nein	0,5						106,6%	5.727
Görlitz, Stadt / Niederschlesischer Oberlausitzkreis	134.451	KVS	5	34.859	6	0	0	6	155,6%		Ja	0	1,8					157,0%	6.356
Hoyerswerda, Stadt / Landkreis Kamenz	167.706	KVS	2	33.022	4	1	0	5	98,5%		Nein	1						118,9%	6.641
Löbau-Zittau	115.641	KVS	5	32.478	4	0	0	4	112,3%		Ja	0	0,1					113,0%	5.980
Meißen	145.512	KVS	2	34.231	4,5	0,5	0	5	117,6%		Ja	0	0,3					118,9%	5.345
Riesa-Großenhain	95.908	KVS	5	32.912	1	2	0	3	102,9%		Nein	0,5				07/2020		103,8%	
Sächsische Schweiz	127.448	KVS	4	36.502	2	2	0	4	114,6%		Ja	0	0,2					115,5%	5.522
Weißeritzkreis	118.174	KVS	4	38.012	3,5	0	0	3,5	112,6%		Ja	0	0,1					113,5%	
<b>Summen/ Häufigkeiten</b>	<b>1.596.444</b>		<b>9</b>		<b>47,5</b>	<b>11</b>	<b>0</b>	<b>58,5</b>		<b>0</b>	<b>Ja: 6</b>	<b>2</b>	<b>2,9</b>		<b>0</b>	<b>2</b>	<b>0</b>		

**Planungsblatt zur Dokumentation des Standes der vertragsärztlichen Versorgung gem. § 4 Abs 1 Satz 6 BP-RL**

KV Sachsen	Arztstand: 01.01.2023				Versorgungsebene: 2 Allgemeine fachärztliche Versorgung														
	Einwohnerstand: 30.06.2022				Arztgruppe: Urologen														
1	2	3	4	5	6	7	8	9	10	11	12	13	14	15	16	17	18	19	20
Planungsbereich	Einwohner im Planungsbereich	Grundlage des regionalen Raumzuschnittes	Typisierung des Planungsbereiches	regionale Verhältniszahl	Zugelassene Ärzte	Angestellte Ärzte	Ermächtigte Ärzte und Einrichtungen	Summe der bedarfsplanungs-relevanten Ärzte	Versorgungsgrad	Nichtanrechnung von Ermächtigungen	Planungsbereich gesperrt (Ja / Nein)	Zulassungsmöglichkeiten bis zur Sperrung	Rechn. Zahl oberhalb der Sperrgrenze	Antrag nach §103 Abs. 2 Satz 4 SGB V (Ja / Nein: leer)	Unterversorgung (Ja: seit / Nein: leer)	Drohende Unterversorgung (Ja: seit / leer)	Zusätzl. lok. Vers.-bedarf: (Ja: seit / leer)	Versorgungsgrad im Vorjahr	Behandlungsfälle je Arzt für den Zeitraum der letzten 4 Quartale

**BGST Leipzig**

Delitzsch	117.320	KVS	4	38.050	4	0	0	4	129,7%		Ja	0	0,6					131,7%	5.988
Leipzig, Stadt	612.378	KVS	1	27.432	21,25	5,25	0	26,5	118,7%		Ja	0	2					122,0%	5.300
Leipziger Land	138.652	KVS	4	36.925	3,5	1,25	0	4,75	126,5%		Ja	0	0,65					127,8%	4.952
Muldentalkreis	121.658	KVS	4	37.256	4	0	0	4	122,5%		Ja	0	0,4					124,0%	5.937
Torgau-Oschatz	82.235	KVS	5	34.385	2	1	0	3	125,4%		Ja	0	0,4					126,7%	4.955
<b>Summen/ Häufigkeiten</b>	<b>1.072.243</b>		<b>5</b>		<b>34,75</b>	<b>7,5</b>	<b>0</b>	<b>42,25</b>		<b>0</b>	<b>Ja: 5</b>	<b>0</b>	<b>4,05</b>		<b>0</b>	<b>0</b>	<b>0</b>		

### Planungsblatt zur Dokumentation des Standes der vertragsärztlichen Versorgung gem. § 4 Abs 1 Satz 6 BP-RL

KV Sachsen	Arztstand: 01.01.2023				Versorgungsebene: 3 Spezialisierte fachärztliche Versorgung														
	Einwohnerstand: 30.06.2022				Arztgruppe: Fachärztl. tätige Internisten														
1	2	3	4	5	6	7	8	9	10	11	12	13	14	15	16	17	18	19	20
Planungsbereich	Einwohner im Planungsbereich	Grundlage des regionalen Raumzuschnittes	Typisierung des Planungsbereiches	regionale Verhältniszahl	Zugelassene Ärzte	Angestellte Ärzte	Ermächtigte Ärzte und Einrichtungen	Summe der bedarfsplanungs-relevanten Ärzte	Versorgungsgrad	Nichtanrechnung von Ermächtigungen	Planungsbereich gesperrt (Ja / Nein)	Zulassungsmöglichkeiten bis zur Sperrung	Rechn. Zahl oberhalb der Sperrgrenze	Antrag nach §103 Abs. 2 Satz 4 SGB V (Ja / Nein: leer)	Unterversorgung (Ja: seit / Nein: leer)	Drohende Unterversorgung (Ja: seit / leer)	Zusätzl. lok. Vers.-bedarf: (Ja: seit / leer)	Versorgungsgrad im Vorjahr	Behandlungsfälle je Arzt für den Zeitraum der letzten 4 Quartale

#### BGST Chemnitz

Chemnitz, Stadt	246.377	KVS	0	12.873	28	18	7,25	46	240,3%	§	Ja	0	25					243,6%	3.643
Erzgebirgskreis	330.078	KVS	0	12.649	15,5	14	2	29,5	113,0%	§	Ja	0	0,8					113,1%	3.584
Mittelsachsen	301.176	KVS	0	12.316	18,5	8,5	0	27	110,4%		Ja	0	0,1					110,8%	3.789
Vogtlandkreis	222.719	KVS	0	12.503	12,5	10,5	0	23	129,1%		Ja	0	3,4					129,4%	3.661
Zwickau	310.999	KVS	0	12.472	16	15	0	31	124,3%		Ja	0	3,6					124,5%	4.071

#### BGST Dresden

Bautzen	298.507	KVS	0	12.086	15,5	11,75	4,75	27,25	110,3%	§	Ja	0	0,05					110,8%	3.665
Dresden, Stadt	560.803	KVS	0	14.872	50	26	3	76	201,5%	§	Ja	0	34,5					203,8%	3.947
Görlitz	250.092	KVS	0	11.797	20,5	7,25	3,5	27,75	130,9%	§	Ja	0	4,45					123,1%	3.344
Meißen	241.420	KVS	0	12.081	10	20	0	30	150,1%		Ja	0	8					146,0%	3.603
Sächsische Schweiz - Osterzgebirge	245.622	KVS	0	12.417	20,25	4,25	0,5	24,5	123,9%	§	Ja	0	2,8					124,4%	3.957

#### BGST Leipzig

Leipzig	260.310	KVS	0	12.073	16	7,25	2	23,25	107,8%	§	Nein	0,5						113,3%	4.033
Leipzig, Stadt	612.378	KVS	0	15.405	47	15,5	6,75	62,5	157,2%	§	Ja	0	18,8					161,0%	5.200
Nordsachsen	199.555	KVS	0	12.058	9,75	9,25	1,25	19	114,8%	§	Ja	0	0,8					115,9%	3.701
<b>Summen/ Häufigkeiten</b>	<b>4.080.036</b>		<b>13</b>		<b>279,5</b>	<b>167,25</b>	<b>31</b>	<b>446,75</b>			<b>9</b>	<b>Ja: 12</b>	<b>0,5</b>	<b>102,3</b>	<b>0</b>	<b>0</b>	<b>0</b>		

### Planungsblatt zur Dokumentation des Standes der vertragsärztlichen Versorgung gem. § 4 Abs 1 Satz 6 BP-RL

KV Sachsen	Arztstand: 01.01.2023 Einwohnerstand: 30.06.2022			Versorgungsebene: 3 Spezialisierte fachärztliche Versorgung Arztgruppe: Fachärztl. tätige Internisten														
	1	2	3	4	5	6	7	8	9	10	11	12	13	14	15	16	17	18
Planungsbereich	Einwohner im Planungsbereich	Grenze zur Überversorgung (VG 110%)	Sollzahl Fachinternisten	Quotenrelevante Internisten					Ermächtigte Ärzte und Einrichtungen	Versorgungsgrad	Nichtanrechnung von Ermächtigungen	Zahl der Zulassungsmöglichkeiten bis zur Sperrung	Zulassungsmöglichkeiten f. Rheumatologie (Minimalquote)	Maximalquote erreicht (Ja / Nein: Zahl)				
				Gastroenterologie	Kardiologie	Nephrologie	Pneumologie	Rheumatologie						Gastroenterologie	Kardiologie	Nephrologie	Pneumologie	
<b>BGST Chemnitz</b>																		
Chemnitz, Stadt	246.377	21	19,1	5	15,5	6	6	4	7,25	<b>240,3%</b>	§	0		Ja	Ja	Ja	Ja	
Erzgebirgskreis	330.078	28,7	26,1	1,5	6	8	1,75	2	2	<b>113,0%</b>	§	0	0,5	Nein: 3,5	Nein: 3	Ja	Nein: 3	
Mittelsachsen	301.176	26,9	24,4	3	6	6	2,5	3	0	<b>110,4%</b>		0		Nein: 2	Nein: 2,5	Nein: 0,5	Nein: 2	
Vogtlandkreis	222.719	19,6	17,8	3,375	4,5	6	4	1	0	<b>129,1%</b>		0	0,5	Nein: 0,5	Nein: 1,5	Ja	Ja	
Zwickau	310.999	27,4	24,9	3	9,125	6,25	3,25	1	0	<b>124,3%</b>		0	1	Nein: 2	Ja	Ja	Nein: 1,5	
<b>BGST Dresden</b>																		
Bautzen	298.507	27,2	24,7	4,25	9	2	3	2	4,75	<b>110,3%</b>	§	0		Nein: 0,5	Ja	Nein: 4,5	Nein: 1,5	
Dresden, Stadt	560.803	41,5	37,7	8	17,375	9	13	7	3	<b>201,5%</b>	§	0		Ja	Ja	Nein: 0,5	Ja	
Görlitz	250.092	23,3	21,2	3,5	6,5	7	3	1	3,5	<b>130,9%</b>	§	0	1	Nein: 1	Nein: 0,5	Ja	Nein: 1	
Meißen	241.420	22	20	3,5	8	10	3	2	0	<b>150,1%</b>		0		Nein: 0,5	Ja	Ja	Nein: 1	
Sächsische Schweiz - Osterzgebirge	245.622	21,7	19,8	3,25	3,75	5	3	1	0,5	<b>123,9%</b>	§	0	1	Nein: 1	Nein: 3	Ja	Nein: 1	
<b>BGST Leipzig</b>																		
Leipzig	260.310	23,7	21,6	3	4	6,5	2	1	2	<b>107,8%</b>	§	0,5	(1)	Nein: 1,5	Nein: 3,5	Ja	Nein: 2	
Leipzig, Stadt	612.378	43,7	39,7	10	15,25	5	8	5,5	6,75	<b>157,2%</b>	§	0		Ja	Ja	Nein: 5	Ja	
Nordsachsen	199.555	18,2	16,5	2	4,75	5	2		1,25	<b>114,8%</b>	§	0	1,5	Nein: 1,5	Nein: 1	Ja	Nein: 1	
<b>Summe KV Sachsen:</b>	<b>4.080.036</b>			<b>53,375</b>	<b>109,75</b>	<b>81,75</b>	<b>54,5</b>	<b>30,5</b>	<b>31</b>				<b>0,5</b>		<b>6,5</b>			

### Planungsblatt zur Dokumentation des Standes der vertragsärztlichen Versorgung gem. § 4 Abs 1 Satz 6 BP-RL

KV Sachsen		Arztstand: 01.01.2023 Einwohnerstand: 30.06.2022			Versorgungsebene: 3 Spezialisierte fachärztliche Versorgung Arztgruppe: Radiologen														
1	2	3	4	5	6	7	8	9	10	11	12	13	14	15	16	17	18	19	20
Planungsbereich	Einwohner im Planungsbereich	Grundlage des regionalen Raumzuschnittes	Typisierung des Planungsbereiches	regionale Verhältniszahl	Zugelassene Ärzte	Angestellte Ärzte	Ermächtigte Ärzte und Einrichtungen	Summe der bedarfsplanungs-relevanten Ärzte	Versorgungsgrad	Nichtanrechnung von Ermächtigungen	Planungsbereich gesperrt (Ja / Nein)	Zulassungsmöglichkeiten bis zur Sperrung	Rechn. Zahl oberhalb der Sperrgrenze	Antrag nach §103 Abs. 2 Satz 4 SGB V (Ja / Nein: leer)	Unterversorgung (Ja: seit / Nein: leer)	Drohende Unterversorgung (Ja: seit / leer)	Zusätzl. lok. Vers.-bedarf: (Ja: seit / leer)	Versorgungsgrad im Vorjahr	Behandlungsfälle je Arzt für den Zeitraum der letzten 4 Quartale

#### BGST Chemnitz

Chemnitz, Stadt	246.377	KVS	0	46.573	8	5	0	13	245,7%		Ja	0	7,2					248,5%	4.778
Erzgebirgskreis	330.078	KVS	0	45.586	2	6,5	0,25	8,5	117,4%	§	Ja	0	0,5					117,2%	5.558
Mittelsachsen	301.176	KVS	0	44.892	5,5	2,5	0	8	119,2%		Ja	0	0,6					119,5%	6.588
Vogtlandkreis	222.719	KVS	0	45.519	0	6	0	6	122,6%		Ja	0	0,6					122,6%	4.626
Zwickau	310.999	KVS	0	45.353	7	5,5	0	12,5	182,3%		Ja	0	5					174,9%	5.898

#### BGST Dresden

Bautzen	298.507	KVS	0	44.286	5	3	0	8	118,7%		Ja	0	0,6					111,5%	6.303
Dresden, Stadt	560.803	KVS	0	51.302	10	14,5	0	24,5	224,1%		Ja	0	12,5					226,3%	6.608
Görlitz	250.092	KVS	0	43.753	3	3,5	0,5	6,5	113,7%	§	Ja	0	0,2					105,2%	6.629
Meißen	241.420	KVS	0	44.483	4	3	0,75	7	129,0%	§	Ja	0	1					129,5%	7.374
Sächsische Schweiz - Osterzgebirge	245.622	KVS	0	45.521	4	2	0	6	111,2%		Ja	0	0,1					111,5%	6.051

#### BGST Leipzig

Leipzig	260.310	KVS	0	43.727	4	3,5	0	7,5	126,0%		Ja	0	1					126,6%	6.075
Leipzig, Stadt	612.378	KVS	0	51.810	15	10	0,25	25	211,5%	§	Ja	0	12					216,2%	5.467
Nordsachsen	199.555	KVS	0	43.569	4	2	1	6	131,0%	§	Ja	0	1					132,0%	7.250
<b>Summen/ Häufigkeiten</b>	<b>4.080.036</b>		<b>13</b>		<b>71,5</b>	<b>67</b>	<b>2,75</b>	<b>138,5</b>		<b>5</b>	<b>Ja: 13</b>	<b>0</b>	<b>42,3</b>	<b>0</b>	<b>0</b>	<b>0</b>			

**Planungsblatt zur Dokumentation des Standes der vertragsärztlichen Versorgung gem. § 4 Abs 1 Satz 6 BP-RL**

KV Sachsen		Arztstand: 01.01.2023 Einwohnerstand: 30.06.2022			Versorgungsebene: 3 Spezialisierte fachärztliche Versorgung Arztgruppe: Anästhesisten														
1	2	3	4	5	6	7	8	9	10	11	12	13	14	15	16	17	18	19	20
Planungsbereich	Einwohner im Planungsbereich	Grundlage des regionalen Raumzuschnittes	Typisierung des Planungsbereiches	regionale Verhältniszahl	Zugelassene Ärzte	Angestellte Ärzte	Ermächtigte Ärzte und Einrichtungen	Summe der bedarfsplanungs-relevanten Ärzte	Versorgungsgrad	Nichtanrechnung von Ermächtigungen	Planungsbereich gesperrt (Ja / Nein)	Zulassungsmöglichkeiten bis zur Sperrung	Rechn. Zahl oberhalb der Sperrgrenze	Antrag nach §103 Abs. 2 Satz 4 SGB V (Ja / Nein: leer)	Unterversorgung (Ja: seit / Nein: leer)	Drohende Unterversorgung (Ja: seit / leer)	Zusätzl. lok. Vers.-bedarf: (Ja: seit / leer)	Versorgungsgrad im Vorjahr	Behandlungsfälle je Arzt für den Zeitraum der letzten 4 Quartale

**BGST Chemnitz**

Südsachsen	1.411.349	BP-RL	0	42.348	26,5	23,5	2,75	<b>50</b>	<b>150,0%</b>	§	Ja	0	13,4					150,6%	1.405
------------	-----------	-------	---	--------	------	------	------	-----------	---------------	---	----	---	------	--	--	--	--	--------	-------

**BGST Dresden**

Oberes Elbtal/Osterzgebirge	1.047.845	BP-RL	0	43.523	26	6,25	1,75	<b>32,25</b>	<b>134,0%</b>	§	Ja	0	5,75					135,1%	1.259
-----------------------------	-----------	-------	---	--------	----	------	------	--------------	---------------	---	----	---	------	--	--	--	--	--------	-------

Oberlausitz-Niederschlesien	548.599	BP-RL	0	40.889	11	4,5	0,75	<b>15,5</b>	<b>115,5%</b>	§	Ja	0	0,7					112,3%	1.158
-----------------------------	---------	-------	---	--------	----	-----	------	-------------	---------------	---	----	---	-----	--	--	--	--	--------	-------

**BGST Leipzig**

Westsachsen	1.072.243	BP-RL	0	43.652	22	11	2	<b>33</b>	<b>134,3%</b>	§	Ja	0	6					136,6%	1.267
-------------	-----------	-------	---	--------	----	----	---	-----------	---------------	---	----	---	---	--	--	--	--	--------	-------

<b>Summen/ Häufigkeiten</b>	<b>4.080.036</b>		<b>4</b>		<b>85,5</b>	<b>45,25</b>	<b>7,25</b>	<b>130,75</b>		<b>4</b>	<b>Ja: 4</b>	<b>0</b>	<b>25,85</b>		<b>0</b>	<b>0</b>	<b>0</b>		
-----------------------------	------------------	--	----------	--	-------------	--------------	-------------	---------------	--	----------	--------------	----------	--------------	--	----------	----------	----------	--	--



### Planungsblatt zur Dokumentation des Standes der vertragsärztlichen Versorgung gem. § 4 Abs 1 Satz 6 BP-RL

KV Sachsen	Arztstand: 01.01.2023				Versorgungsebene: 3 Spezialisierte fachärztliche Versorgung														
	Einwohnerstand: 30.06.2022				Arztgruppe: Kinder- und Jugendpsychiater														
1	2	3	4	5	6	7	8	9	10	11	12	13	14	15	16	17	18	19	20
Planungsbereich	Einwohner im Planungsbereich	Grundlage des regionalen Raumzuschnittes	Typisierung des Planungsbereiches	regionale Verhältniszahl	Zugelassene Ärzte	Angestellte Ärzte	Ermächtigte Ärzte und Einrichtungen	Summe der bedarfsplanungs-relevanten Ärzte	Versorgungsgrad	Nichtanrechnung von Ermächtigungen	Planungsbereich gesperrt (Ja / Nein)	Zulassungsmöglichkeiten bis zur Sperrung	Rechn. Zahl oberhalb der Sperrgrenze	Antrag nach §103 Abs. 2 Satz 4 SGB V (Ja / Nein: leer)	Unterversorgung (Ja: seit / Nein: leer)	Drohende Unterversorgung (Ja: seit / leer)	Zusätzl. lok. Vers.-bedarf: (Ja: seit / leer)	Versorgungsgrad im Vorjahr	Behandlungsfälle je Arzt für den Zeitraum der letzten 4 Quartale

#### BGST Chemnitz

Südsachsen	212.581	BP-RL	0	15.111	8	1	0	9	64,0%	Nein	6,5					04/2018	75,4%	1.120
------------	---------	-------	---	--------	---	---	---	---	-------	------	-----	--	--	--	--	---------	-------	-------

#### BGST Dresden

Oberes Elbtal/Osterzgebirge	174.682	BP-RL	0	14.896	10,05	0,75	0,5	11,3	96,4%	Nein	2							107,6%	872
-----------------------------	---------	-------	---	--------	-------	------	-----	------	-------	------	---	--	--	--	--	--	--	--------	-----

Oberlausitz-Niederschlesien	86.052	BP-RL	0	15.228	4	1	0	5	88,5%	Nein	1,5					10/2022	59,4%	
-----------------------------	--------	-------	---	--------	---	---	---	---	-------	------	-----	--	--	--	--	---------	-------	--

#### BGST Leipzig

Westsachsen	172.646	BP-RL	0	14.237	12,1	0,75	0	12,85	106,0%	Nein	0,5							120,0%	1.102
-------------	---------	-------	---	--------	------	------	---	-------	--------	------	-----	--	--	--	--	--	--	--------	-------

<b>Summen/ Häufigkeiten</b>	<b>645.961</b>		<b>4</b>		<b>34,15</b>	<b>3,5</b>	<b>0,5</b>	<b>38,15</b>		<b>0</b>	<b>Ja: 0</b>	<b>10,5</b>	<b>0</b>		<b>0</b>	<b>0</b>	<b>2</b>	
-----------------------------	----------------	--	----------	--	--------------	------------	------------	--------------	--	----------	--------------	-------------	----------	--	----------	----------	----------	--

### Planungsblatt zur Dokumentation des Standes der vertragsärztlichen Versorgung gem. § 4 Abs 1 Satz 6 BP-RL

KV Sachsen		Arztstand: 01.01.2023			Versorgungsebene: 4 Gesonderte fachärztliche Versorgung														
		Einwohnerstand: 30.06.2022			Planungsbereich: KV-Bezirk														
1	2	3	4	5	6	7	8	9	10	11	12	13	14	15	16	17	18	19	20
Arztgruppe der gesonderten fachärztlichen Versorgung im KV-Bezirk	Einwohner im Planungsbereich	Grundlage des regionalen Raumschnittes	Typisierung des Planungsbereiches	regionale Verhältniszahl	Zugelassene Ärzte	Angestellte Ärzte	Ermächtigte Ärzte und Einrichtungen	Summe der bedarfsplanungs-relevanten Ärzte	Versorgungsgrad	Nichtanrechnung von Ermächtigungen	Planungsbereich gesperrt (Ja / Nein)	Zulassungsmöglichkeiten bis zur Sperrung	Rechn. Zahl oberhalb der Sperrgrenze	Antrag nach §103 Abs. 2 Satz 4 SGB V (Ja / Nein: leer)	Unterversorgung (Ja: seit / Nein: leer)	Drohende Unterversorgung (Ja: seit / leer)	Zusätzl. lok. Vers.-bedarf: (Ja: seit / leer)	Versorgungsgrad im Vorjahr	Behandlungsfälle je Arzt für den Zeitraum der letzten 4 Quartale

#### BGST Chemnitz

Humangenetiker	4.080.036	BP-RL	0	574.950	3	13,5	0	16,5	232,5%		Ja	0	8,7					234,5%	1.293
Pathologen	4.080.036	BP-RL	0	103.763	24,5	18,75	0	43,25	110,0%		Ja	0	0,05					110,9%	10.637
Physikalische- und Rehabilitations-Mediziner	4.080.036	BP-RL	0	140.717	16,5	11	0	27,5	94,8%		Nein	4,5				04/2022		100,7%	2.167

#### BGST Dresden

Laborärzte	4.080.036	BP-RL	0	88.261	16,5	41,25	1,25	57,75	124,9%	§	Ja	0	6,95					126,0%	81.190
Neurochirurgen	4.080.036	BP-RL	0	130.585	15,5	19,5	0	35	112,0%		Ja	0	0,6					112,8%	2.276
Transfusionsmediziner	4.080.036	BP-RL	0	1.153.658	0,5	6,25	0	6,75	190,9%		Ja	0	2,85					192,6%	6.036

#### BGST Leipzig

Nuklearmediziner	4.080.036	BP-RL	0	97.972	7,5	20,5	1	29	69,6%		Nein	17						69,5%	2.625
Strahlentherapeuten	4.080.036	BP-RL	0	134.641	2	31,5	0	33,5	110,5%		Ja	0	0,2					111,4%	1.128

## Erläuterung zur Dokumentation des Standes der vertragsärztlichen Versorgung gem. § 4 Abs 1 Satz 6 BP-RL (Anlage 1.1)

- Spalte 1 Kommunale Zuordnung der Planungsbereiche gem. Anlage 1.2 (Schlüsseltabelle) und Anlage 1.3 (Karten) dieses Bedarfsplanes
- Spalte 2 Einwohner im Planungsbereich auf Basis der amtlichen Einwohnerzahlen des Statistischen Landesamtes Sachsen; In den Arztgruppen „Kinderärzte“ und „Kinder- Jugendpsychiater“ wird die Bevölkerung der bis unter 18-Jährigen und in der Arztgruppe „Frauenärzte“ die weibliche Bevölkerung herangezogen
- Spalte 3 Die räumliche Gliederung des Planungsbereiches erfolgt gem. Bedarfsplanungs-Richtlinie § 7 Satz 1 (BP-RL) oder durch eine abweichende Raumgliederung (KVS) gemäß Bedarfsplanungsrichtlinie § 11 (3) Satz 3, § 12 (3) Satz 6 und § 13 (3) Satz 3
- Spalte 4 Typisierung der Planungsbereiche gemäß § 12 Abs. 3 und 4 i. V. m. Anlage 6 der Bedarfsplanungs-Richtlinie
- Spalte 5 Ausweisen der regionalen Verhältniszahlen auf 0-Kommastellen abgerundet; Im Falle einer abweichenden Raumgliederung erfolgt die Bestimmung des regionalen Verteilungsfaktors auf Basis der „Anlage 4.7\_Regionale Verteilungsfaktoren\_pro PLZ“ der Bedarfsplanungs-Richtlinie unter Berücksichtigung des Bevölkerungsanteils je Postleitzahlbereich
- Spalte 6 - 8 Teilsummen der bedarfsplanungsrelevanten Ärzte und Psychotherapeuten nach Art der Tätigkeit
- Spalte 9 Summen der bedarfsplanungsrelevanten Ärzte und Psychotherapeuten (Spalten 6 bis 8) unter Berücksichtigung der Anrechnungsfaktoren gem. Bedarfsplanungs-Richtlinie §§ 19-22
- Spalte 10 Die Berechnung des Versorgungsgrades erfolgt auf Basis der Einwohner im Planungsbereich (Spalte 2), der summierten Bedarfsplanungsfaktoren des Planungsbereiches (Spalte 9) und der regionalen Verhältniszahl (Spalte 5). Der Versorgungsgrad wird prozentual mit 1 Kommastelle ausgewiesen.
- Spalte 11 Gemäß § 100 Abs. 1 Satz 1 2. Halbsatz und § 103 Abs. 1 Satz 1 2. Halbsatz SGB V wird bei der Feststellung von Unterversorgung und bei der Feststellung von Überversorgung der Versorgungsgrad (Spalte 10) ohne ermächtigte Ärzte und Einrichtungen (Spalte 8), somit nur aus der Summe der Spalten 6 und 7 ermittelt. Diese Fälle sind mit „§“ gekennzeichnet.
- Spalte 12 Sperrung des Planungsbereiches bei einem Versorgungsgrad (Spalte 10) von  $\geq 110,0\%$
- Spalte 13 Summen der möglichen Zulassungen und Anstellungen im Planungsbereich
- Spalte 14 Summen der Bedarfsplanungsfaktoren oberhalb der Sperrgrenze ( $\geq 110\%$ )
- Spalte 15 Aufhebung der Zulassungsbeschränkungen für ländliche oder strukturschwache Teilgebiete des Planungsbereiches aufgrund eines Antrages gem. § 103 Abs. 2 Satz 4 ff. SGB V des Sächsischen Staatsministeriums für Soziales und Gesellschaftlichen Zusammenhalt
- Spalte 16 bis 18 Vorliegen von Unterversorgung, drohender Unterversorgung oder zusätzlich lokalen Versorgungsbedarf nach den Beschlüssen des Landesausschusses der Ärzte und Krankenkassen Sachsen auf Basis §§ 29 ff. Bedarfsplanungs-Richtlinie (Zeitpunkt der Feststellung: Monat/Jahr)
- Spalte 19 Versorgungsgrad des Planungsbereiches zum Stichtag des Vorjahres
- Spalte 20 Durchschnittliche Behandlungsfallzahl der Ärzte im Planungsbereich (erfordert mind. 3 Ärzten/Psychotherapeuten innerhalb des Planungsbereiches)

## Zusätzliche Erläuterung zur Quotenregelung Nervenärzte

- Spalte 4    Notwendige Arztzahl für einen Versorgungsgrad von 110%; gerundet auf 1 Kommastelle
- Spalte 5    Notwendige Arztzahl für einen Versorgungsgrad von 100%; gerundet auf 1 Kommastelle
- Spalte 6 -  
Spalte 8    Unterteilung der bedarfsplanungsrelevanten Nervenärzte je Planungsbereich gem. Bedarfsplanungs-Richtlinie § 12 (5)
- Spalte 14 - Zulassungsmöglichkeiten in gesperrten Planungsbereichen aufgrund nicht ausgeschöpfter Versorgungsanteile nach den Quotenregelungen für die  
Spalte 16    Nervenärzte gem. Bedarfsplanungs-Richtlinie § 12 (5)

## Zusätzliche Erläuterung zur Quotenregelung Psychotherapeuten

- Spalte 2    Notwendige Psychotherapeutenzahl für einen Versorgungsgrad von 100%; gerundet auf 1 Kommastelle
- Spalte 3 - Mindestanteil der ärztl. und psychosomatischen Psychotherapeuten sowie der ausschließlich Kinder- und Jugendlichen Psychotherapeuten;  
Spalte 5    gerundet auf 1 Kommastelle
- Spalte 6 -  
Spalte 11    Unterteilung der bedarfsplanungsrelevanten Psychotherapeuten je Planungsbereich gem. Bedarfsplanungs-Richtlinie § 25 (1) und (2)
- Spalte 16 - Zulassungsmöglichkeiten in gesperrten Planungsbereichen aufgrund nicht ausgeschöpfter Versorgungsanteile nach den Quotenregelungen für die  
Spalte 18    Psychotherapeuten gem. Bedarfsplanungs-Richtlinie § 25 (1) und (2)

## Zusätzliche Erläuterung zur Quotenregelung Fachinternisten

- Spalte 4    Notwendige Arztzahl für einen Versorgungsgrad von 110%; gerundet auf 1 Kommastelle
- Spalte 5    Notwendige Arztzahl für einen Versorgungsgrad von 100%; gerundet auf 1 Kommastelle
- Spalte 5 -  
Spalte 10    Unterteilung der bedarfsplanungsrelevanten Fachinternisten je Planungsbereich gem. Bedarfsplanungs-Richtlinie § 13 (6)
- Spalte 14    Zulassungsmöglichkeiten in gesperrten Planungsbereichen aufgrund nicht ausgeschöpfter Versorgungsanteile nach den Quotenregelungen für die Fachinternisten gem. Bedarfsplanungs-Richtlinie § 13 (6); im offenen Planungsbereich wird die rechnerische Minimalquote in Klammern ausgewiesen und entspricht den Quotenplätzen der Spalten 15-18 (keine zusätzliche Zulassungsmöglichkeit)
- Spalte 15 - Maximalquoten zur Berücksichtigung von festgelegten Versorgungsanteilen bei Zulassungs- und Nachbesetzungsverfahren gem. Bedarfsplanungs-  
Spalte 18    Richtlinie § 13 (6); Nicht erreichte Quoten werden als *Nein: Zahl* dargestellt, wobei die Zahl die rechnerische Arztzahl bis zum Erreichen der Maximalquote ist (Quotenplätze, keine zusätzlichen Zulassungsmöglichkeiten).

Stadt/ Gemeinde (Gebietsstand 30.06.2022)		Planungsbereich Versorgungsebene 1 (Hausärztliche Versorgung)		Planungsbereich Versorgungsebene 1 (Allgemeine fachärztliche Versorgung)		Planungsbereich Versorgungsebene 2 (Allgemeine fachärztliche Versorgung) - für Augenärzte -		Planungsbereich Versorgungsebene 3.2 (Spezialisierte fachärztliche Versorgung) - für fachärztlich tätige Internisten, Radiologen -		Planungsbereich Versorgungsebene 3.1 (Spezialisierte fachärztliche Versorgung) - für Anästhesisten, Kinder- und Jugendpsychiater -		Planungsbereich Versorgungsebene 4 (Gesonderte fachärztliche Versorgung)	
Schlüsselnummer	Name	Schlüsselnummer	Name	Schlüsselnummer	Name	Schlüsselnummer	Name	Schlüsselnummer	Name	Schlüsselnummer	Name	Schlüsselnummer	Name
14522450	Ostrau	1529	Döbeln	2575	Döbeln	2575	Döbeln	3222	Mittelsachsen	3151	Südsachsen	4980	KV-Bezirk Sachsen
14522220	Großweitzschen	1529	Döbeln	2575	Döbeln	2575	Döbeln	3222	Mittelsachsen	3151	Südsachsen	4980	KV-Bezirk Sachsen
14522250	Hartha	1529	Döbeln	2575	Döbeln	2575	Döbeln	3222	Mittelsachsen	3151	Südsachsen	4980	KV-Bezirk Sachsen
14522310	Leisnig	1529	Döbeln	2575	Döbeln	2575	Döbeln	3222	Mittelsachsen	3151	Südsachsen	4980	KV-Bezirk Sachsen
14522080	Döbeln	1529	Döbeln	2575	Döbeln	2575	Döbeln	3222	Mittelsachsen	3151	Südsachsen	4980	KV-Bezirk Sachsen
14522510	Roßwein	1529	Döbeln	2575	Döbeln	2575	Döbeln	3222	Mittelsachsen	3151	Südsachsen	4980	KV-Bezirk Sachsen
14522570	Waldheim	1529	Döbeln	2575	Döbeln	2575	Döbeln	3222	Mittelsachsen	3151	Südsachsen	4980	KV-Bezirk Sachsen
14522620	Zschaltz-Ottewig	1529	Döbeln	2575	Döbeln	2575	Döbeln	3222	Mittelsachsen	3151	Südsachsen	4980	KV-Bezirk Sachsen
14522060	Burgstädt	1530	Mittweida	2582	Mittweida	2582	Mittweida	3222	Mittelsachsen	3151	Südsachsen	4980	KV-Bezirk Sachsen
14522120	Erlau	1530	Mittweida	2582	Mittweida	2582	Mittweida	3222	Mittelsachsen	3151	Südsachsen	4980	KV-Bezirk Sachsen
14522380	Mühlau	1530	Mittweida	2582	Mittweida	2582	Mittweida	3222	Mittelsachsen	3151	Südsachsen	4980	KV-Bezirk Sachsen
14522070	Claußnitz	1530	Mittweida	2582	Mittweida	2582	Mittweida	3222	Mittelsachsen	3151	Südsachsen	4980	KV-Bezirk Sachsen
14522300	Kriebstein	1530	Mittweida	2582	Mittweida	2582	Mittweida	3222	Mittelsachsen	3151	Südsachsen	4980	KV-Bezirk Sachsen
14522290	Königshain-Wiederau	1530	Mittweida	2582	Mittweida	2582	Mittweida	3222	Mittelsachsen	3151	Südsachsen	4980	KV-Bezirk Sachsen
14522360	Mittweida	1530	Mittweida	2582	Mittweida	2582	Mittweida	3222	Mittelsachsen	3151	Südsachsen	4980	KV-Bezirk Sachsen
14522010	Altmittweida	1530	Mittweida	2582	Mittweida	2582	Mittweida	3222	Mittelsachsen	3151	Südsachsen	4980	KV-Bezirk Sachsen
14522460	Penig	1530	Mittweida	2582	Mittweida	2582	Mittweida	3222	Mittelsachsen	3151	Südsachsen	4980	KV-Bezirk Sachsen
14522190	Geringswalde	1530	Mittweida	2582	Mittweida	2582	Mittweida	3222	Mittelsachsen	3151	Südsachsen	4980	KV-Bezirk Sachsen
14522280	Königsfeld	1530	Mittweida	2582	Mittweida	2582	Mittweida	3222	Mittelsachsen	3151	Südsachsen	4980	KV-Bezirk Sachsen
14522490	Rochlitz	1530	Mittweida	2582	Mittweida	2582	Mittweida	3222	Mittelsachsen	3151	Südsachsen	4980	KV-Bezirk Sachsen
14522260	Hartmannsdorf	1530	Mittweida	2582	Mittweida	2582	Mittweida	3222	Mittelsachsen	3151	Südsachsen	4980	KV-Bezirk Sachsen
14522530	Seelitz	1530	Mittweida	2582	Mittweida	2582	Mittweida	3222	Mittelsachsen	3151	Südsachsen	4980	KV-Bezirk Sachsen
14522550	Taura	1530	Mittweida	2582	Mittweida	2582	Mittweida	3222	Mittelsachsen	3151	Südsachsen	4980	KV-Bezirk Sachsen
14522600	Zettlitz	1530	Mittweida	2582	Mittweida	2582	Mittweida	3222	Mittelsachsen	3151	Südsachsen	4980	KV-Bezirk Sachsen
14522580	Wechselburg	1530	Mittweida	2582	Mittweida	2582	Mittweida	3222	Mittelsachsen	3151	Südsachsen	4980	KV-Bezirk Sachsen
14522350	Lunzenau	1530	Mittweida	2582	Mittweida	2582	Mittweida	3222	Mittelsachsen	3151	Südsachsen	4980	KV-Bezirk Sachsen
14524220	Niederfrohna	1531	Limbach-Oberfrohna	2573	Chemnitzer Land	2595	Südwestsachsen	3224	Zwickau	3151	Südsachsen	4980	KV-Bezirk Sachsen
14524020	Callenberg	1531	Limbach-Oberfrohna	2573	Chemnitzer Land	2595	Südwestsachsen	3224	Zwickau	3151	Südsachsen	4980	KV-Bezirk Sachsen
14524180	Limbach-Oberfrohna	1531	Limbach-Oberfrohna	2573	Chemnitzer Land	2595	Südwestsachsen	3224	Zwickau	3151	Südsachsen	4980	KV-Bezirk Sachsen
14511000	Chemnitz	1532	Chemnitz	2561	Chemnitz, Stadt	2561	Chemnitz, Stadt	3211	Chemnitz, Stadt	3151	Südsachsen	4980	KV-Bezirk Sachsen
14522140	Flöha	1533	Freiberg	2577	Freiberg	2577	Freiberg	3222	Mittelsachsen	3151	Südsachsen	4980	KV-Bezirk Sachsen
14522170	Frauenstein	1533	Freiberg	2577	Freiberg	2577	Freiberg	3222	Mittelsachsen	3151	Südsachsen	4980	KV-Bezirk Sachsen
14522180	Freiberg	1533	Freiberg	2577	Freiberg	2577	Freiberg	3222	Mittelsachsen	3151	Südsachsen	4980	KV-Bezirk Sachsen
14522090	Dorfchemnitz	1533	Freiberg	2577	Freiberg	2577	Freiberg	3222	Mittelsachsen	3151	Südsachsen	4980	KV-Bezirk Sachsen
14522020	Augustusburg	1533	Freiberg	2577	Freiberg	2577	Freiberg	3222	Mittelsachsen	3151	Südsachsen	4980	KV-Bezirk Sachsen
14522050	Brand-Erbisdorf	1533	Freiberg	2577	Freiberg	2577	Freiberg	3222	Mittelsachsen	3151	Südsachsen	4980	KV-Bezirk Sachsen
14522035	Bobritzsch-Hilbersdorf	1533	Freiberg	2577	Freiberg	2577	Freiberg	3222	Mittelsachsen	3151	Südsachsen	4980	KV-Bezirk Sachsen
14522110	Eppendorf	1533	Freiberg	2577	Freiberg	2577	Freiberg	3222	Mittelsachsen	3151	Südsachsen	4980	KV-Bezirk Sachsen
14522200	Großhartmannsdorf	1533	Freiberg	2577	Freiberg	2577	Freiberg	3222	Mittelsachsen	3151	Südsachsen	4980	KV-Bezirk Sachsen
14522210	Großschirma	1533	Freiberg	2577	Freiberg	2577	Freiberg	3222	Mittelsachsen	3151	Südsachsen	4980	KV-Bezirk Sachsen
14522240	Halsbrücke	1533	Freiberg	2577	Freiberg	2577	Freiberg	3222	Mittelsachsen	3151	Südsachsen	4980	KV-Bezirk Sachsen
14522340	Lichtenberg/Erzgeb.	1533	Freiberg	2577	Freiberg	2577	Freiberg	3222	Mittelsachsen	3151	Südsachsen	4980	KV-Bezirk Sachsen
14522390	Mulda/Sa.	1533	Freiberg	2577	Freiberg	2577	Freiberg	3222	Mittelsachsen	3151	Südsachsen	4980	KV-Bezirk Sachsen
14522420	Niederwiesa	1533	Freiberg	2577	Freiberg	2577	Freiberg	3222	Mittelsachsen	3151	Südsachsen	4980	KV-Bezirk Sachsen
14522430	Oberschöna	1533	Freiberg	2577	Freiberg	2577	Freiberg	3222	Mittelsachsen	3151	Südsachsen	4980	KV-Bezirk Sachsen
14522440	Oederan	1533	Freiberg	2577	Freiberg	2577	Freiberg	3222	Mittelsachsen	3151	Südsachsen	4980	KV-Bezirk Sachsen
14522470	Rechenberg-Bienenmühle	1533	Freiberg	2577	Freiberg	2577	Freiberg	3222	Mittelsachsen	3151	Südsachsen	4980	KV-Bezirk Sachsen
14522480	Reinsberg	1533	Freiberg	2577	Freiberg	2577	Freiberg	3222	Mittelsachsen	3151	Südsachsen	4980	KV-Bezirk Sachsen
14522520	Sayda	1533	Freiberg	2577	Freiberg	2577	Freiberg	3222	Mittelsachsen	3151	Südsachsen	4980	KV-Bezirk Sachsen
14522590	Weißenborn/Erzgeb.	1533	Freiberg	2577	Freiberg	2577	Freiberg	3222	Mittelsachsen	3151	Südsachsen	4980	KV-Bezirk Sachsen
14522320	Leubsdorf	1533	Freiberg	2577	Freiberg	2577	Freiberg	3222	Mittelsachsen	3151	Südsachsen	4980	KV-Bezirk Sachsen
14522400	Neuhausen/Erzgeb.	1533	Freiberg	2577	Freiberg	2577	Freiberg	3222	Mittelsachsen	3151	Südsachsen	4980	KV-Bezirk Sachsen
14521495	Pockau-Lengefeld	1534	Marienber	2581	Mittlerer Erzgebirgskreis	2581	Mittlerer Erzgebirgskreis	3221	Erzgebirgskreis	3151	Südsachsen	4980	KV-Bezirk Sachsen
14521270	Grünhainichen	1534	Marienber	2581	Mittlerer Erzgebirgskreis	2581	Mittlerer Erzgebirgskreis	3221	Erzgebirgskreis	3151	Südsachsen	4980	KV-Bezirk Sachsen
14521250	Großrückerswalde	1534	Marienber	2581	Mittlerer Erzgebirgskreis	2581	Mittlerer Erzgebirgskreis	3221	Erzgebirgskreis	3151	Südsachsen	4980	KV-Bezirk Sachsen
14521240	Großolbersdorf	1534	Marienber	2581	Mittlerer Erzgebirgskreis	2581	Mittlerer Erzgebirgskreis	3221	Erzgebirgskreis	3151	Südsachsen	4980	KV-Bezirk Sachsen
14521220	Gornau/Erzgeb.	1534	Marienber	2581	Mittlerer Erzgebirgskreis	2581	Mittlerer Erzgebirgskreis	3221	Erzgebirgskreis	3151	Südsachsen	4980	KV-Bezirk Sachsen
14521390	Marienber	1534	Marienber	2581	Mittlerer Erzgebirgskreis	2581	Mittlerer Erzgebirgskreis	3221	Erzgebirgskreis	3151	Südsachsen	4980	KV-Bezirk Sachsen
14521150	Drebach	1534	Marienber	2581	Mittlerer Erzgebirgskreis	2581	Mittlerer Erzgebirgskreis	3221	Erzgebirgskreis	3151	Südsachsen	4980	KV-Bezirk Sachsen
14521280	Heidersdorf	1534	Marienber	2581	Mittlerer Erzgebirgskreis	2581	Mittlerer Erzgebirgskreis	3221	Erzgebirgskreis	3151	Südsachsen	4980	KV-Bezirk Sachsen
14521460	Olbernhau	1534	Marienber	2581	Mittlerer Erzgebirgskreis	2581	Mittlerer Erzgebirgskreis	3221	Erzgebirgskreis	3151	Südsachsen	4980	KV-Bezirk Sachsen
14521090	Börnichen/Erzgeb.	1534	Marienber	2581	Mittlerer Erzgebirgskreis	2581	Mittlerer Erzgebirgskreis	3221	Erzgebirgskreis	3151	Südsachsen	4980	KV-Bezirk Sachsen
14521010	Amtsberg	1534	Marienber	2581	Mittlerer Erzgebirgskreis	2581	Mittlerer Erzgebirgskreis	3221	Erzgebirgskreis	3151	Südsachsen	4980	KV-Bezirk Sachsen
14521570	Kurort Seiffen/Erzgeb.	1534	Marienber	2581	Mittlerer Erzgebirgskreis	2581	Mittlerer Erzgebirgskreis	3221	Erzgebirgskreis	3151	Südsachsen	4980	KV-Bezirk Sachsen
14521670	Wolkenstein	1534	Marienber	2581	Mittlerer Erzgebirgskreis	2581	Mittlerer Erzgebirgskreis	3221	Erzgebirgskreis	3151	Südsachsen	4980	KV-Bezirk Sachsen
14521690	Zschopau	1534	Marienber	2581	Mittlerer Erzgebirgskreis	2581	Mittlerer Erzgebirgskreis	3221	Erzgebirgskreis	3151	Südsachsen	4980	KV-Bezirk Sachsen
14521140	Deutschneudorf	1534	Marienber	2581	Mittlerer Erzgebirgskreis	2581	Mittlerer Erzgebirgskreis	3221	Erzgebirgskreis	3151	Südsachsen	4980	KV-Bezirk Sachsen
14521160	Ehrenfriedersdorf	1535	Annaberg-Buchholz	2571	Annaberg	2571	Annaberg	3221	Erzgebirgskreis	3151	Südsachsen	4980	KV-Bezirk Sachsen
14521610	Tannenberg	1535	Annaberg-Buchholz	2571	Annaberg	2571	Annaberg	3221	Erzgebirgskreis	3151	Südsachsen	4980	KV-Bezirk Sachsen
14521330	Jöhstadt	1535	Annaberg-Buchholz	2571	Annaberg	2571	Annaberg	3221	Erzgebirgskreis	3151	Südsachsen	4980	KV-Bezirk Sachsen

Stadt/ Gemeinde (Gebietsstand 30.06.2022)		Planungsbereich Versorgungsebene 1 (Hausärztliche Versorgung)		Planungsbereich Versorgungsebene 1 (Allgemeine fachärztliche Versorgung)		Planungsbereich Versorgungsebene 2 (Allgemeine fachärztliche Versorgung) - für Augenärzte -		Planungsbereich Versorgungsebene 3.2 (Spezialisierte fachärztliche Versorgung) - für fachärztlich tätige Internisten, Radiologen -		Planungsbereich Versorgungsebene 3.1 (Spezialisierte fachärztliche Versorgung) - für Anästhesisten, Kinder- und Jugendpsychiater -		Planungsbereich Versorgungsebene 4 (Gesonderte fachärztliche Versorgung)	
Schlüssel- nummer	Name	Schlüssel- nummer	Name	Schlüssel- nummer	Name	Schlüssel- nummer	Name	Schlüssel- nummer	Name	Schlüssel- nummer	Name	Schlüssel- nummer	Name
14521340	Königsvalde	1535	Annaberg-Buchholz	2571	Annaberg	2571	Annaberg	3221	Erzgebirgskreis	3151	Südsachsen	4980	KV-Bezirk Sachsen
14521630	Thermalbad Wiesenbad	1535	Annaberg-Buchholz	2571	Annaberg	2571	Annaberg	3221	Erzgebirgskreis	3151	Südsachsen	4980	KV-Bezirk Sachsen
14521640	Thum	1535	Annaberg-Buchholz	2571	Annaberg	2571	Annaberg	3221	Erzgebirgskreis	3151	Südsachsen	4980	KV-Bezirk Sachsen
14521210	Geyer	1535	Annaberg-Buchholz	2571	Annaberg	2571	Annaberg	3221	Erzgebirgskreis	3151	Südsachsen	4980	KV-Bezirk Sachsen
14521200	Geleнау/Erzgeb.	1535	Annaberg-Buchholz	2571	Annaberg	2571	Annaberg	3221	Erzgebirgskreis	3151	Südsachsen	4980	KV-Bezirk Sachsen
14521400	Mildenaу	1535	Annaberg-Buchholz	2571	Annaberg	2571	Annaberg	3221	Erzgebirgskreis	3151	Südsachsen	4980	KV-Bezirk Sachsen
14521180	Elterlein	1535	Annaberg-Buchholz	2571	Annaberg	2571	Annaberg	3221	Erzgebirgskreis	3151	Südsachsen	4980	KV-Bezirk Sachsen
14521560	Sehmatal	1535	Annaberg-Buchholz	2571	Annaberg	2571	Annaberg	3221	Erzgebirgskreis	3151	Südsachsen	4980	KV-Bezirk Sachsen
14521440	Oberwiesenthal	1535	Annaberg-Buchholz	2571	Annaberg	2571	Annaberg	3221	Erzgebirgskreis	3151	Südsachsen	4980	KV-Bezirk Sachsen
14521020	Annaberg-Buchholz	1535	Annaberg-Buchholz	2571	Annaberg	2571	Annaberg	3221	Erzgebirgskreis	3151	Südsachsen	4980	KV-Bezirk Sachsen
14521130	Crottendorf	1535	Annaberg-Buchholz	2571	Annaberg	2571	Annaberg	3221	Erzgebirgskreis	3151	Südsachsen	4980	KV-Bezirk Sachsen
14521510	Scheibenberg	1535	Annaberg-Buchholz	2571	Annaberg	2571	Annaberg	3221	Erzgebirgskreis	3151	Südsachsen	4980	KV-Bezirk Sachsen
14521520	Schlettau	1535	Annaberg-Buchholz	2571	Annaberg	2571	Annaberg	3221	Erzgebirgskreis	3151	Südsachsen	4980	KV-Bezirk Sachsen
14521060	Bärenstein	1535	Annaberg-Buchholz	2571	Annaberg	2571	Annaberg	3221	Erzgebirgskreis	3151	Südsachsen	4980	KV-Bezirk Sachsen
14521035	Aue-Bad Schlema, Stadt	1536	Aue	2591	Aue-Schwarzenberg	2595	Südwestsachsen	3221	Erzgebirgskreis	3151	Südsachsen	4980	KV-Bezirk Sachsen
14521110	Breitenbrunn/Erzgeb.	1536	Aue	2591	Aue-Schwarzenberg	2595	Südwestsachsen	3221	Erzgebirgskreis	3151	Südsachsen	4980	KV-Bezirk Sachsen
14521260	Grünhain-Beierfeld	1536	Aue	2591	Aue-Schwarzenberg	2595	Südwestsachsen	3221	Erzgebirgskreis	3151	Südsachsen	4980	KV-Bezirk Sachsen
14521600	Stützensgrün	1536	Aue	2591	Aue-Schwarzenberg	2595	Südwestsachsen	3221	Erzgebirgskreis	3151	Südsachsen	4980	KV-Bezirk Sachsen
14521170	Elbenstock	1536	Aue	2591	Aue-Schwarzenberg	2595	Südwestsachsen	3221	Erzgebirgskreis	3151	Südsachsen	4980	KV-Bezirk Sachsen
14521530	Schneeberg	1536	Aue	2591	Aue-Schwarzenberg	2595	Südwestsachsen	3221	Erzgebirgskreis	3151	Südsachsen	4980	KV-Bezirk Sachsen
14521080	Bockau	1536	Aue	2591	Aue-Schwarzenberg	2595	Südwestsachsen	3221	Erzgebirgskreis	3151	Südsachsen	4980	KV-Bezirk Sachsen
14521700	Zschorlau	1536	Aue	2591	Aue-Schwarzenberg	2595	Südwestsachsen	3221	Erzgebirgskreis	3151	Südsachsen	4980	KV-Bezirk Sachsen
14521320	Johanngeorgenstadt	1536	Aue	2591	Aue-Schwarzenberg	2595	Südwestsachsen	3221	Erzgebirgskreis	3151	Südsachsen	4980	KV-Bezirk Sachsen
14521355	Lauter-Bernsbach	1536	Aue	2591	Aue-Schwarzenberg	2595	Südwestsachsen	3221	Erzgebirgskreis	3151	Südsachsen	4980	KV-Bezirk Sachsen
14521370	Lößnitz	1536	Aue	2591	Aue-Schwarzenberg	2595	Südwestsachsen	3221	Erzgebirgskreis	3151	Südsachsen	4980	KV-Bezirk Sachsen
14521550	Schwarzenberg/Erzgeb.	1536	Aue	2591	Aue-Schwarzenberg	2595	Südwestsachsen	3221	Erzgebirgskreis	3151	Südsachsen	4980	KV-Bezirk Sachsen
14521540	Schönheide	1536	Aue	2591	Aue-Schwarzenberg	2595	Südwestsachsen	3221	Erzgebirgskreis	3151	Südsachsen	4980	KV-Bezirk Sachsen
14521500	Raschau-Marketersbach	1536	Aue	2591	Aue-Schwarzenberg	2595	Südwestsachsen	3221	Erzgebirgskreis	3151	Südsachsen	4980	KV-Bezirk Sachsen
14521040	Auerbach	1537	Stollberg	2588	Stollberg	2588	Stollberg	3221	Erzgebirgskreis	3151	Südsachsen	4980	KV-Bezirk Sachsen
14521710	Zwönitz	1537	Stollberg	2588	Stollberg	2588	Stollberg	3221	Erzgebirgskreis	3151	Südsachsen	4980	KV-Bezirk Sachsen
14521590	Stollberg/Erzgeb.	1537	Stollberg	2588	Stollberg	2588	Stollberg	3221	Erzgebirgskreis	3151	Südsachsen	4980	KV-Bezirk Sachsen
14521290	Hohndorf	1537	Stollberg	2588	Stollberg	2588	Stollberg	3221	Erzgebirgskreis	3151	Südsachsen	4980	KV-Bezirk Sachsen
14521120	Burkhardtsdorf	1537	Stollberg	2588	Stollberg	2588	Stollberg	3221	Erzgebirgskreis	3151	Südsachsen	4980	KV-Bezirk Sachsen
14521450	Oelsnitz/Erzgeb.	1537	Stollberg	2588	Stollberg	2588	Stollberg	3221	Erzgebirgskreis	3151	Südsachsen	4980	KV-Bezirk Sachsen
14521310	Jahnsdorf/Erzgeb.	1537	Stollberg	2588	Stollberg	2588	Stollberg	3221	Erzgebirgskreis	3151	Südsachsen	4980	KV-Bezirk Sachsen
14521230	Gornsdorf	1537	Stollberg	2588	Stollberg	2588	Stollberg	3221	Erzgebirgskreis	3151	Südsachsen	4980	KV-Bezirk Sachsen
14521620	Thalheim/Erzgeb.	1537	Stollberg	2588	Stollberg	2588	Stollberg	3221	Erzgebirgskreis	3151	Südsachsen	4980	KV-Bezirk Sachsen
14521430	Niederwürschnitz	1537	Stollberg	2588	Stollberg	2588	Stollberg	3221	Erzgebirgskreis	3151	Südsachsen	4980	KV-Bezirk Sachsen
14521420	Niederdorf	1537	Stollberg	2588	Stollberg	2588	Stollberg	3221	Erzgebirgskreis	3151	Südsachsen	4980	KV-Bezirk Sachsen
14521410	Neukirchen/Erzgeb.	1537	Stollberg	2588	Stollberg	2588	Stollberg	3221	Erzgebirgskreis	3151	Südsachsen	4980	KV-Bezirk Sachsen
14521380	Lugaу/Erzgeb.	1537	Stollberg	2588	Stollberg	2588	Stollberg	3221	Erzgebirgskreis	3151	Südsachsen	4980	KV-Bezirk Sachsen
14524280	St. Egidien	1539	Hohenstein-Ernstthal	2573	Chemnitzer Land	2595	Südwestsachsen	3224	Zwickau	3151	Südsachsen	4980	KV-Bezirk Sachsen
14524230	Oberlungwitz	1539	Hohenstein-Ernstthal	2573	Chemnitzer Land	2595	Südwestsachsen	3224	Zwickau	3151	Südsachsen	4980	KV-Bezirk Sachsen
14524010	Bernsdorf	1539	Hohenstein-Ernstthal	2573	Chemnitzer Land	2595	Südwestsachsen	3224	Zwickau	3151	Südsachsen	4980	KV-Bezirk Sachsen
14524160	Lichtenstein/Sa.	1539	Hohenstein-Ernstthal	2573	Chemnitzer Land	2595	Südwestsachsen	3224	Zwickau	3151	Südsachsen	4980	KV-Bezirk Sachsen
14524070	Gersdorf	1539	Hohenstein-Ernstthal	2573	Chemnitzer Land	2595	Südwestsachsen	3224	Zwickau	3151	Südsachsen	4980	KV-Bezirk Sachsen
14524120	Hohenstein-Ernstthal	1539	Hohenstein-Ernstthal	2573	Chemnitzer Land	2595	Südwestsachsen	3224	Zwickau	3151	Südsachsen	4980	KV-Bezirk Sachsen
14524310	Wildenfels	1540	Zwickau	2593	Zwickau	2595	Südwestsachsen	3224	Zwickau	3151	Südsachsen	4980	KV-Bezirk Sachsen
14524250	Reinsdorf	1540	Zwickau	2593	Zwickau	2595	Südwestsachsen	3224	Zwickau	3151	Südsachsen	4980	KV-Bezirk Sachsen
14524200	Mülsen	1540	Zwickau	2593	Zwickau	2595	Südwestsachsen	3224	Zwickau	3151	Südsachsen	4980	KV-Bezirk Sachsen
14524320	Wilkau-Haßlau	1540	Zwickau	2593	Zwickau	2595	Südwestsachsen	3224	Zwickau	3151	Südsachsen	4980	KV-Bezirk Sachsen
14524100	Hartmannsdorf b. Kirchberg	1540	Zwickau	2593	Zwickau	2595	Südwestsachsen	3224	Zwickau	3151	Südsachsen	4980	KV-Bezirk Sachsen
14524150	Langenweißbach	1540	Zwickau	2593	Zwickau	2595	Südwestsachsen	3224	Zwickau	3151	Südsachsen	4980	KV-Bezirk Sachsen
14524130	Kirchberg	1540	Zwickau	2593	Zwickau	2595	Südwestsachsen	3224	Zwickau	3151	Südsachsen	4980	KV-Bezirk Sachsen
14524040	Crnitzberg	1540	Zwickau	2593	Zwickau	2595	Südwestsachsen	3224	Zwickau	3151	Südsachsen	4980	KV-Bezirk Sachsen
14524110	Hirschfeld	1540	Zwickau	2593	Zwickau	2595	Südwestsachsen	3224	Zwickau	3151	Südsachsen	4980	KV-Bezirk Sachsen
14524050	Dennheritz	1540	Zwickau	2593	Zwickau	2595	Südwestsachsen	3224	Zwickau	3151	Südsachsen	4980	KV-Bezirk Sachsen
14524090	Hartenstein	1540	Zwickau	2593	Zwickau	2595	Südwestsachsen	3224	Zwickau	3151	Südsachsen	4980	KV-Bezirk Sachsen
14524330	Zwickau	1540	Zwickau	2593	Zwickau	2595	Südwestsachsen	3224	Zwickau	3151	Südsachsen	4980	KV-Bezirk Sachsen
14524170	Lichtenanne	1540	Zwickau	2593	Zwickau	2595	Südwestsachsen	3224	Zwickau	3151	Südsachsen	4980	KV-Bezirk Sachsen
14523090	Elfeld	1541	Auerbach	2599	Plauen, Stadt / Vogtlandkreis	2595	Südwestsachsen	3223	Vogtlandkreis	3151	Südsachsen	4980	KV-Bezirk Sachsen
14523170	Lengenfeld	1541	Auerbach	2599	Plauen, Stadt / Vogtlandkreis	2595	Südwestsachsen	3223	Vogtlandkreis	3151	Südsachsen	4980	KV-Bezirk Sachsen
14523360	Rodewisch	1541	Auerbach	2599	Plauen, Stadt / Vogtlandkreis	2595	Südwestsachsen	3223	Vogtlandkreis	3151	Südsachsen	4980	KV-Bezirk Sachsen
14523020	Auerbach/Vogtl.	1541	Auerbach	2599	Plauen, Stadt / Vogtlandkreis	2595	Südwestsachsen	3223	Vogtlandkreis	3151	Südsachsen	4980	KV-Bezirk Sachsen
14523290	Neustadt/Vogtl.	1541	Auerbach	2599	Plauen, Stadt / Vogtlandkreis	2595	Südwestsachsen	3223	Vogtlandkreis	3151	Südsachsen	4980	KV-Bezirk Sachsen
14523160	Klingenthal	1541	Auerbach	2599	Plauen, Stadt / Vogtlandkreis	2595	Südwestsachsen	3223	Vogtlandkreis	3151	Südsachsen	4980	KV-Bezirk Sachsen
14523050	Bergен	1541	Auerbach	2599	Plauen, Stadt / Vogtlandkreis	2595	Südwestsachsen	3223	Vogtlandkreis	3151	Südsachsen	4980	KV-Bezirk Sachsen
14523245	Muldenhammer	1541	Auerbach	2599	Plauen, Stadt / Vogtlandkreis	2595	Südwestsachsen	3223	Vogtlandkreis	3151	Südsachsen	4980	KV-Bezirk Sachsen
14523460	Werda	1541	Auerbach	2599	Plauen, Stadt / Vogtlandkreis	2595	Südwestsachsen	3223	Vogtlandkreis	3151	Südsachsen	4980	KV-Bezirk Sachsen
14523430	Treuen	1541	Auerbach	2599	Plauen, Stadt / Vogtlandkreis	2595	Südwestsachsen	3223	Vogtlandkreis	3151	Südsachsen	4980	KV-Bezirk Sachsen

Stadt/ Gemeinde (Gebietsstand 30.06.2022)		Planungsbereich Versorgungsebene 1 (Hausärztliche Versorgung)		Planungsbereich Versorgungsebene 2.1 (Allgemeine fachärztliche Versorgung)		Planungsbereich Versorgungsebene 2.2 (Allgemeine fachärztliche Versorgung) - für Augenärzte -		Planungsbereich Versorgungsebene 3.2 (Spezialisierte fachärztliche Versorgung) - für fachärztlich tätige Internisten, Radiologen -		Planungsbereich Versorgungsebene 3.1 (Spezialisierte fachärztliche Versorgung) - für Anästhesisten, Kinder- und Jugendpsychiater -		Planungsbereich Versorgungsebene 4 (Gesonderte fachärztliche Versorgung)	
Schlüsselnummer	Name	Schlüsselnummer	Name	Schlüsselnummer	Name	Schlüsselnummer	Name	Schlüsselnummer	Name	Schlüsselnummer	Name	Schlüsselnummer	Name
14523380	Steinberg	1541	Auerbach	2599	Plauen, Stadt / Vogtlandkreis	2595	Südwestsachsen	3223	Vogtlandkreis	3151	Südsachsen	4980	KV-Bezirk Sachsen
14523120	Falkenstein/Vogtl.	1541	Auerbach	2599	Plauen, Stadt / Vogtlandkreis	2595	Südwestsachsen	3223	Vogtlandkreis	3151	Südsachsen	4980	KV-Bezirk Sachsen
14523130	Höhenluftkurort Grünbach	1541	Auerbach	2599	Plauen, Stadt / Vogtlandkreis	2595	Südwestsachsen	3223	Vogtlandkreis	3151	Südsachsen	4980	KV-Bezirk Sachsen
14523340	Reichenbach im Vogtland	1542	Reichenbach	2599	Plauen, Stadt / Vogtlandkreis	2595	Südwestsachsen	3223	Vogtlandkreis	3151	Südsachsen	4980	KV-Bezirk Sachsen
14523280	Neumark	1542	Reichenbach	2599	Plauen, Stadt / Vogtlandkreis	2595	Südwestsachsen	3223	Vogtlandkreis	3151	Südsachsen	4980	KV-Bezirk Sachsen
14523150	Heinsdorfergrund	1542	Reichenbach	2599	Plauen, Stadt / Vogtlandkreis	2595	Südwestsachsen	3223	Vogtlandkreis	3151	Südsachsen	4980	KV-Bezirk Sachsen
14523260	Netzschkau	1542	Reichenbach	2599	Plauen, Stadt / Vogtlandkreis	2595	Südwestsachsen	3223	Vogtlandkreis	3151	Südsachsen	4980	KV-Bezirk Sachsen
14523190	Limbach	1542	Reichenbach	2599	Plauen, Stadt / Vogtlandkreis	2595	Südwestsachsen	3223	Vogtlandkreis	3151	Südsachsen	4980	KV-Bezirk Sachsen
14524300	Werdau	1543	Werdau	2593	Zwickau	2595	Südwestsachsen	3224	Zwickau	3151	Südsachsen	4980	KV-Bezirk Sachsen
14524060	Fraureuth	1543	Werdau	2593	Zwickau	2595	Südwestsachsen	3224	Zwickau	3151	Südsachsen	4980	KV-Bezirk Sachsen
14524140	Langenbernsdorf	1543	Werdau	2593	Zwickau	2595	Südwestsachsen	3224	Zwickau	3151	Südsachsen	4980	KV-Bezirk Sachsen
14524210	Neukirchen/Pleiß	1544	Crimmitschau	2593	Zwickau	2595	Südwestsachsen	3224	Zwickau	3151	Südsachsen	4980	KV-Bezirk Sachsen
14524030	Crimmitschau	1544	Crimmitschau	2593	Zwickau	2595	Südwestsachsen	3224	Zwickau	3151	Südsachsen	4980	KV-Bezirk Sachsen
14524270	Schönberg	1545	Glauchau	2573	Chemnitzer Land	2595	Südwestsachsen	3224	Zwickau	3151	Südsachsen	4980	KV-Bezirk Sachsen
14524190	Meerane	1545	Glauchau	2573	Chemnitzer Land	2595	Südwestsachsen	3224	Zwickau	3151	Südsachsen	4980	KV-Bezirk Sachsen
14524240	Oberriera	1545	Glauchau	2573	Chemnitzer Land	2595	Südwestsachsen	3224	Zwickau	3151	Südsachsen	4980	KV-Bezirk Sachsen
14524290	Waldenburg	1545	Glauchau	2573	Chemnitzer Land	2595	Südwestsachsen	3224	Zwickau	3151	Südsachsen	4980	KV-Bezirk Sachsen
14524260	Remse	1545	Glauchau	2573	Chemnitzer Land	2595	Südwestsachsen	3224	Zwickau	3151	Südsachsen	4980	KV-Bezirk Sachsen
14524080	Glauchau	1545	Glauchau	2573	Chemnitzer Land	2595	Südwestsachsen	3224	Zwickau	3151	Südsachsen	4980	KV-Bezirk Sachsen
14523365	Rosenbach/Vogtl.	1546	Plauen	2599	Plauen, Stadt / Vogtlandkreis	2595	Südwestsachsen	3223	Vogtlandkreis	3151	Südsachsen	4980	KV-Bezirk Sachsen
14523410	Theuma	1546	Plauen	2599	Plauen, Stadt / Vogtlandkreis	2595	Südwestsachsen	3223	Vogtlandkreis	3151	Südsachsen	4980	KV-Bezirk Sachsen
14523330	Pöhl	1546	Plauen	2599	Plauen, Stadt / Vogtlandkreis	2595	Südwestsachsen	3223	Vogtlandkreis	3151	Südsachsen	4980	KV-Bezirk Sachsen
14523270	Neuensalz	1546	Plauen	2599	Plauen, Stadt / Vogtlandkreis	2595	Südwestsachsen	3223	Vogtlandkreis	3151	Südsachsen	4980	KV-Bezirk Sachsen
14523320	Plauen	1546	Plauen	2599	Plauen, Stadt / Vogtlandkreis	2595	Südwestsachsen	3223	Vogtlandkreis	3151	Südsachsen	4980	KV-Bezirk Sachsen
14523450	Weischlitz	1546	Plauen	2599	Plauen, Stadt / Vogtlandkreis	2595	Südwestsachsen	3223	Vogtlandkreis	3151	Südsachsen	4980	KV-Bezirk Sachsen
14523100	Elsterberg	1546	Plauen	2599	Plauen, Stadt / Vogtlandkreis	2595	Südwestsachsen	3223	Vogtlandkreis	3151	Südsachsen	4980	KV-Bezirk Sachsen
14523310	Pausa-Mühltröf	1546	Plauen	2599	Plauen, Stadt / Vogtlandkreis	2595	Südwestsachsen	3223	Vogtlandkreis	3151	Südsachsen	4980	KV-Bezirk Sachsen
14523300	Oelsnitz/Vogtl.	1547	Oelsnitz	2599	Plauen, Stadt / Vogtlandkreis	2595	Südwestsachsen	3223	Vogtlandkreis	3151	Südsachsen	4980	KV-Bezirk Sachsen
14523230	Mühlental	1547	Oelsnitz	2599	Plauen, Stadt / Vogtlandkreis	2595	Südwestsachsen	3223	Vogtlandkreis	3151	Südsachsen	4980	KV-Bezirk Sachsen
14523370	Schöneck/Vogtl.	1547	Oelsnitz	2599	Plauen, Stadt / Vogtlandkreis	2595	Südwestsachsen	3223	Vogtlandkreis	3151	Südsachsen	4980	KV-Bezirk Sachsen
14523420	Tirpersdorf	1547	Oelsnitz	2599	Plauen, Stadt / Vogtlandkreis	2595	Südwestsachsen	3223	Vogtlandkreis	3151	Südsachsen	4980	KV-Bezirk Sachsen
14523440	Triebel/Vogtl.	1547	Oelsnitz	2599	Plauen, Stadt / Vogtlandkreis	2595	Südwestsachsen	3223	Vogtlandkreis	3151	Südsachsen	4980	KV-Bezirk Sachsen
14523080	Eichigt	1547	Oelsnitz	2599	Plauen, Stadt / Vogtlandkreis	2595	Südwestsachsen	3223	Vogtlandkreis	3151	Südsachsen	4980	KV-Bezirk Sachsen
14523040	Bad Elster	1547	Oelsnitz	2599	Plauen, Stadt / Vogtlandkreis	2595	Südwestsachsen	3223	Vogtlandkreis	3151	Südsachsen	4980	KV-Bezirk Sachsen
14523030	Bad Brambach	1547	Oelsnitz	2599	Plauen, Stadt / Vogtlandkreis	2595	Südwestsachsen	3223	Vogtlandkreis	3151	Südsachsen	4980	KV-Bezirk Sachsen
14523010	Adorf/Vogtl.	1547	Oelsnitz	2599	Plauen, Stadt / Vogtlandkreis	2595	Südwestsachsen	3223	Vogtlandkreis	3151	Südsachsen	4980	KV-Bezirk Sachsen
14523200	Markneukirchen	1547	Oelsnitz	2599	Plauen, Stadt / Vogtlandkreis	2595	Südwestsachsen	3223	Vogtlandkreis	3151	Südsachsen	4980	KV-Bezirk Sachsen
14523060	Bosenbrunn	1547	Oelsnitz	2599	Plauen, Stadt / Vogtlandkreis	2595	Südwestsachsen	3223	Vogtlandkreis	3151	Südsachsen	4980	KV-Bezirk Sachsen
14522540	Striegistal	1590	Frankenberg-Hainichen	2582	Mittweida	2582	Mittweida	3222	Mittelsachsen	3151	Südsachsen	4980	KV-Bezirk Sachsen
14522500	Rossau	1590	Frankenberg-Hainichen	2582	Mittweida	2582	Mittweida	3222	Mittelsachsen	3151	Südsachsen	4980	KV-Bezirk Sachsen
14522330	Lichtenau	1590	Frankenberg-Hainichen	2582	Mittweida	2582	Mittweida	3222	Mittelsachsen	3151	Südsachsen	4980	KV-Bezirk Sachsen
14522230	Hainichen	1590	Frankenberg-Hainichen	2582	Mittweida	2582	Mittweida	3222	Mittelsachsen	3151	Südsachsen	4980	KV-Bezirk Sachsen
14522150	Frankenberg/Sa.	1590	Frankenberg-Hainichen	2582	Mittweida	2582	Mittweida	3222	Mittelsachsen	3151	Südsachsen	4980	KV-Bezirk Sachsen
14626600	Weißwasser/O.L.	1601	Weißwasser	2663	Görlitz, Stadt / Niederschlesischer Oberlausitzkreis	2663	Görlitz, Stadt / Niederschlesischer Oberlausitzkreis	3226	Görlitz	3162	Oberlausitz-Niederschlesien	4980	KV-Bezirk Sachsen
14626250	Krauschwitz / d. O.L.	1601	Weißwasser	2663	Görlitz, Stadt / Niederschlesischer Oberlausitzkreis	2663	Görlitz, Stadt / Niederschlesischer Oberlausitzkreis	3226	Görlitz	3162	Oberlausitz-Niederschlesien	4980	KV-Bezirk Sachsen
14626460	Rietschen	1601	Weißwasser	2663	Görlitz, Stadt / Niederschlesischer Oberlausitzkreis	2663	Görlitz, Stadt / Niederschlesischer Oberlausitzkreis	3226	Görlitz	3162	Oberlausitz-Niederschlesien	4980	KV-Bezirk Sachsen
14626120	Groß Düben	1601	Weißwasser	2663	Görlitz, Stadt / Niederschlesischer Oberlausitzkreis	2663	Görlitz, Stadt / Niederschlesischer Oberlausitzkreis	3226	Görlitz	3162	Oberlausitz-Niederschlesien	4980	KV-Bezirk Sachsen
14626100	Gablenz	1601	Weißwasser	2663	Görlitz, Stadt / Niederschlesischer Oberlausitzkreis	2663	Görlitz, Stadt / Niederschlesischer Oberlausitzkreis	3226	Görlitz	3162	Oberlausitz-Niederschlesien	4980	KV-Bezirk Sachsen
14626490	Schleife	1601	Weißwasser	2663	Görlitz, Stadt / Niederschlesischer Oberlausitzkreis	2663	Görlitz, Stadt / Niederschlesischer Oberlausitzkreis	3226	Görlitz	3162	Oberlausitz-Niederschlesien	4980	KV-Bezirk Sachsen
14626060	Boxberg / O.L.	1601	Weißwasser	2663	Görlitz, Stadt / Niederschlesischer Oberlausitzkreis	2663	Görlitz, Stadt / Niederschlesischer Oberlausitzkreis	3226	Görlitz	3162	Oberlausitz-Niederschlesien	4980	KV-Bezirk Sachsen
14626010	Bad Muskau	1601	Weißwasser	2663	Görlitz, Stadt / Niederschlesischer Oberlausitzkreis	2663	Görlitz, Stadt / Niederschlesischer Oberlausitzkreis	3226	Görlitz	3162	Oberlausitz-Niederschlesien	4980	KV-Bezirk Sachsen
14626590	Weißkeißel	1601	Weißwasser	2663	Görlitz, Stadt / Niederschlesischer Oberlausitzkreis	2663	Görlitz, Stadt / Niederschlesischer Oberlausitzkreis	3226	Görlitz	3162	Oberlausitz-Niederschlesien	4980	KV-Bezirk Sachsen
14626560	Trebbendorf	1601	Weißwasser	2663	Görlitz, Stadt / Niederschlesischer Oberlausitzkreis	2663	Görlitz, Stadt / Niederschlesischer Oberlausitzkreis	3226	Görlitz	3162	Oberlausitz-Niederschlesien	4980	KV-Bezirk Sachsen
14626260	Kreba-Neudorf	1602	Niesky	2663	Görlitz, Stadt / Niederschlesischer Oberlausitzkreis	2663	Görlitz, Stadt / Niederschlesischer Oberlausitzkreis	3226	Görlitz	3162	Oberlausitz-Niederschlesien	4980	KV-Bezirk Sachsen
14626160	Hähnichen	1602	Niesky	2663	Görlitz, Stadt / Niederschlesischer Oberlausitzkreis	2663	Görlitz, Stadt / Niederschlesischer Oberlausitzkreis	3226	Görlitz	3162	Oberlausitz-Niederschlesien	4980	KV-Bezirk Sachsen
14626320	Mücka	1602	Niesky	2663	Görlitz, Stadt / Niederschlesischer Oberlausitzkreis	2663	Görlitz, Stadt / Niederschlesischer Oberlausitzkreis	3226	Görlitz	3162	Oberlausitz-Niederschlesien	4980	KV-Bezirk Sachsen
14626370	Niesky	1602	Niesky	2663	Görlitz, Stadt / Niederschlesischer Oberlausitzkreis	2663	Görlitz, Stadt / Niederschlesischer Oberlausitzkreis	3226	Görlitz	3162	Oberlausitz-Niederschlesien	4980	KV-Bezirk Sachsen
14626580	Waldhufen	1602	Niesky	2663	Görlitz, Stadt / Niederschlesischer Oberlausitzkreis	2663	Görlitz, Stadt / Niederschlesischer Oberlausitzkreis	3226	Görlitz	3162	Oberlausitz-Niederschlesien	4980	KV-Bezirk Sachsen
14626480	Rothenburg/O.L.	1602	Niesky	2663	Görlitz, Stadt / Niederschlesischer Oberlausitzkreis	2663	Görlitz, Stadt / Niederschlesischer Oberlausitzkreis	3226	Görlitz	3162	Oberlausitz-Niederschlesien	4980	KV-Bezirk Sachsen
14626200	Horka	1602	Niesky	2663	Görlitz, Stadt / Niederschlesischer Oberlausitzkreis	2663	Görlitz, Stadt / Niederschlesischer Oberlausitzkreis	3226	Görlitz	3162	Oberlausitz-Niederschlesien	4980	KV-Bezirk Sachsen
14626190	Hohendubrau	1602	Niesky	2663	Görlitz, Stadt / Niederschlesischer Oberlausitzkreis	2663	Görlitz, Stadt / Niederschlesischer Oberlausitzkreis	3226	Görlitz	3162	Oberlausitz-Niederschlesien	4980	KV-Bezirk Sachsen
14626440	Quitzdorf am See	1602	Niesky	2663	Görlitz, Stadt / Niederschlesischer Oberlausitzkreis	2663	Görlitz, Stadt / Niederschlesischer Oberlausitzkreis	3226	Görlitz	3162	Oberlausitz-Niederschlesien	4980	KV-Bezirk Sachsen
14626230	Kodersdorf	1602	Niesky	2663	Görlitz, Stadt / Niederschlesischer Oberlausitzkreis	2663	Görlitz, Stadt / Niederschlesischer Oberlausitzkreis	3226	Görlitz	3162	Oberlausitz-Niederschlesien	4980	KV-Bezirk Sachsen
14626330	Neißebau	1603	Görlitz	2663	Görlitz, Stadt / Niederschlesischer Oberlausitzkreis	2663	Görlitz, Stadt / Niederschlesischer Oberlausitzkreis	3226	Görlitz	3162	Oberlausitz-Niederschlesien	4980	KV-Bezirk Sachsen
14626240	Königshain	1603	Görlitz	2663	Görlitz, Stadt / Niederschlesischer Oberlausitzkreis	2663	Görlitz, Stadt / Niederschlesischer Oberlausitzkreis	3226	Görlitz	3162	Oberlausitz-Niederschlesien	4980	KV-Bezirk Sachsen
14626300	Markersdorf	1603	Görlitz	2663	Görlitz, Stadt / Niederschlesischer Oberlausitzkreis	2663	Görlitz, Stadt / Niederschlesischer Oberlausitzkreis	3226	Görlitz	3162	Oberlausitz-Niederschlesien	4980	KV-Bezirk Sachsen
14626570	Vierkirchen	1603	Görlitz	2663	Görlitz, Stadt / Niederschlesischer Oberlausitzkreis	2663	Görlitz, Stadt / Niederschlesischer Oberlausitzkreis	3226	Görlitz	3162	Oberlausitz-Niederschlesien	4980	KV-Bezirk Sachsen
14626520	Schöpstal	1603	Görlitz	2663	Görlitz, Stadt / Niederschlesischer Oberlausitzkreis	2663	Görlitz, Stadt / Niederschlesischer Oberlausitzkreis	3226	Görlitz	3162	Oberlausitz-Niederschlesien	4980	KV-Bezirk Sachsen
14626450	Reichenbach/O.L.	1603	Görlitz	2663	Görlitz, Stadt / Niederschlesischer Oberlausitzkreis	2663	Görlitz, Stadt / Niederschlesischer Oberlausitzkreis	3226	Görlitz	3162	Oberlausitz-Niederschlesien	4980	KV-Bezirk Sachsen
14626110	Görlitz	1603	Görlitz	2663	Görlitz, Stadt / Niederschlesischer Oberlausitzkreis	2663	Görlitz, Stadt / Niederschlesischer Oberlausitzkreis	3226	Görlitz	3162	Oberlausitz-Niederschlesien	4980	KV-Bezirk Sachsen

Stadt/ Gemeinde (Gebietsstand 30.06.2022)		Planungsbereich Versorgungsebene 1 (Hausärztliche Versorgung)		Planungsbereich Versorgungsebene 2.1 (Allgemeine fachärztliche Versorgung)		Planungsbereich Versorgungsebene 2.2 (Allgemeine fachärztliche Versorgung) - für Augenärzte -		Planungsbereich Versorgungsebene 3.2 (Spezialisierte fachärztliche Versorgung) - für fachärztlich tätige Internisten, Radiologen -		Planungsbereich Versorgungsebene 3.1 (Spezialisierte fachärztliche Versorgung) - für Anästhesisten, Kinder- und Jugendpsychiater -		Planungsbereich Versorgungsebene 4 (Gesonderte fachärztliche Versorgung)	
Schlüsselnummer	Name	Schlüsselnummer	Name	Schlüsselnummer	Name	Schlüsselnummer	Name	Schlüsselnummer	Name	Schlüsselnummer	Name	Schlüsselnummer	Name
14626210	Jonsdorf	1604	Zittau	2686	Löbau-Zittau	2686	Löbau-Zittau	3226	Görlitz	3162	Oberlausitz-Niederschlesien	4980	KV-Bezirk Sachsen
14626430	Oybin	1604	Zittau	2686	Löbau-Zittau	2686	Löbau-Zittau	3226	Görlitz	3162	Oberlausitz-Niederschlesien	4980	KV-Bezirk Sachsen
14626140	Großschönau	1604	Zittau	2686	Löbau-Zittau	2686	Löbau-Zittau	3226	Görlitz	3162	Oberlausitz-Niederschlesien	4980	KV-Bezirk Sachsen
14626050	Bertsdorf-Hörmitz	1604	Zittau	2686	Löbau-Zittau	2686	Löbau-Zittau	3226	Görlitz	3162	Oberlausitz-Niederschlesien	4980	KV-Bezirk Sachsen
14626310	Mittelherwigsdorf	1604	Zittau	2686	Löbau-Zittau	2686	Löbau-Zittau	3226	Görlitz	3162	Oberlausitz-Niederschlesien	4980	KV-Bezirk Sachsen
14626530	Seiffenhensdorf	1604	Zittau	2686	Löbau-Zittau	2686	Löbau-Zittau	3226	Görlitz	3162	Oberlausitz-Niederschlesien	4980	KV-Bezirk Sachsen
14626170	Hainewalde	1604	Zittau	2686	Löbau-Zittau	2686	Löbau-Zittau	3226	Görlitz	3162	Oberlausitz-Niederschlesien	4980	KV-Bezirk Sachsen
14626400	Olbersdorf	1604	Zittau	2686	Löbau-Zittau	2686	Löbau-Zittau	3226	Görlitz	3162	Oberlausitz-Niederschlesien	4980	KV-Bezirk Sachsen
14626390	Oderwitz	1604	Zittau	2686	Löbau-Zittau	2686	Löbau-Zittau	3226	Görlitz	3162	Oberlausitz-Niederschlesien	4980	KV-Bezirk Sachsen
14626280	Leutersdorf	1604	Zittau	2686	Löbau-Zittau	2686	Löbau-Zittau	3226	Görlitz	3162	Oberlausitz-Niederschlesien	4980	KV-Bezirk Sachsen
14626610	Zittau	1604	Zittau	2686	Löbau-Zittau	2686	Löbau-Zittau	3226	Görlitz	3162	Oberlausitz-Niederschlesien	4980	KV-Bezirk Sachsen
14626350	Neusalza-Spremberg	1605	Löbau	2686	Löbau-Zittau	2686	Löbau-Zittau	3226	Görlitz	3162	Oberlausitz-Niederschlesien	4980	KV-Bezirk Sachsen
14626410	Oppach	1605	Löbau	2686	Löbau-Zittau	2686	Löbau-Zittau	3226	Görlitz	3162	Oberlausitz-Niederschlesien	4980	KV-Bezirk Sachsen
14626420	Ostnitz	1605	Löbau	2686	Löbau-Zittau	2686	Löbau-Zittau	3226	Görlitz	3162	Oberlausitz-Niederschlesien	4980	KV-Bezirk Sachsen
14626500	Schönau-Berzdorf a. d. Eigen	1605	Löbau	2686	Löbau-Zittau	2686	Löbau-Zittau	3226	Görlitz	3162	Oberlausitz-Niederschlesien	4980	KV-Bezirk Sachsen
14626470	Rosenbach	1605	Löbau	2686	Löbau-Zittau	2686	Löbau-Zittau	3226	Görlitz	3162	Oberlausitz-Niederschlesien	4980	KV-Bezirk Sachsen
14626510	Schönbach	1605	Löbau	2686	Löbau-Zittau	2686	Löbau-Zittau	3226	Görlitz	3162	Oberlausitz-Niederschlesien	4980	KV-Bezirk Sachsen
14626150	Großschweidnitz	1605	Löbau	2686	Löbau-Zittau	2686	Löbau-Zittau	3226	Görlitz	3162	Oberlausitz-Niederschlesien	4980	KV-Bezirk Sachsen
14626290	Löbau	1605	Löbau	2686	Löbau-Zittau	2686	Löbau-Zittau	3226	Görlitz	3162	Oberlausitz-Niederschlesien	4980	KV-Bezirk Sachsen
14626270	Lawalde	1605	Löbau	2686	Löbau-Zittau	2686	Löbau-Zittau	3226	Görlitz	3162	Oberlausitz-Niederschlesien	4980	KV-Bezirk Sachsen
14626020	Beiersdorf	1605	Löbau	2686	Löbau-Zittau	2686	Löbau-Zittau	3226	Görlitz	3162	Oberlausitz-Niederschlesien	4980	KV-Bezirk Sachsen
14626030	Bernstadt a. d. Eigen	1605	Löbau	2686	Löbau-Zittau	2686	Löbau-Zittau	3226	Görlitz	3162	Oberlausitz-Niederschlesien	4980	KV-Bezirk Sachsen
14626245	Kottmar	1605	Löbau	2686	Löbau-Zittau	2686	Löbau-Zittau	3226	Görlitz	3162	Oberlausitz-Niederschlesien	4980	KV-Bezirk Sachsen
14626180	Hermhut	1605	Löbau	2686	Löbau-Zittau	2686	Löbau-Zittau	3226	Görlitz	3162	Oberlausitz-Niederschlesien	4980	KV-Bezirk Sachsen
14626070	Dürnhennersdorf	1605	Löbau	2686	Löbau-Zittau	2686	Löbau-Zittau	3226	Görlitz	3162	Oberlausitz-Niederschlesien	4980	KV-Bezirk Sachsen
14626085	Ebersbach-Neugersdorf	1605	Löbau	2686	Löbau-Zittau	2686	Löbau-Zittau	3226	Görlitz	3162	Oberlausitz-Niederschlesien	4980	KV-Bezirk Sachsen
14625560	Sohland a. d. Spree	1606	Bautzen	2672	Bautzen	2672	Bautzen	3225	Bautzen	3162	Oberlausitz-Niederschlesien	4980	KV-Bezirk Sachsen
14625290	Kubschütz	1606	Bautzen	2672	Bautzen	2672	Bautzen	3225	Bautzen	3162	Oberlausitz-Niederschlesien	4980	KV-Bezirk Sachsen
14625630	Wlithen	1606	Bautzen	2672	Bautzen	2672	Bautzen	3225	Bautzen	3162	Oberlausitz-Niederschlesien	4980	KV-Bezirk Sachsen
14625525	Schirgiswalde-Kirschau	1606	Bautzen	2672	Bautzen	2672	Bautzen	3225	Bautzen	3162	Oberlausitz-Niederschlesien	4980	KV-Bezirk Sachsen
14625490	Radibor	1606	Bautzen	2672	Bautzen	2672	Bautzen	3225	Bautzen	3162	Oberlausitz-Niederschlesien	4980	KV-Bezirk Sachsen
14625460	Puschwitz	1606	Bautzen	2672	Bautzen	2672	Bautzen	3225	Bautzen	3162	Oberlausitz-Niederschlesien	4980	KV-Bezirk Sachsen
14625390	Obergurig	1606	Bautzen	2672	Bautzen	2672	Bautzen	3225	Bautzen	3162	Oberlausitz-Niederschlesien	4980	KV-Bezirk Sachsen
14625190	Großpostwitz/O.L.	1606	Bautzen	2672	Bautzen	2672	Bautzen	3225	Bautzen	3162	Oberlausitz-Niederschlesien	4980	KV-Bezirk Sachsen
14625340	Malschwitz	1606	Bautzen	2672	Bautzen	2672	Bautzen	3225	Bautzen	3162	Oberlausitz-Niederschlesien	4980	KV-Bezirk Sachsen
14625110	Doberschau-Gaußig	1606	Bautzen	2672	Bautzen	2672	Bautzen	3225	Bautzen	3162	Oberlausitz-Niederschlesien	4980	KV-Bezirk Sachsen
14625280	Königswartha	1606	Bautzen	2672	Bautzen	2672	Bautzen	3225	Bautzen	3162	Oberlausitz-Niederschlesien	4980	KV-Bezirk Sachsen
14625230	Hochkirch	1606	Bautzen	2672	Bautzen	2672	Bautzen	3225	Bautzen	3162	Oberlausitz-Niederschlesien	4980	KV-Bezirk Sachsen
14625610	Weißenberg	1606	Bautzen	2672	Bautzen	2672	Bautzen	3225	Bautzen	3162	Oberlausitz-Niederschlesien	4980	KV-Bezirk Sachsen
14625020	Bautzen	1606	Bautzen	2672	Bautzen	2672	Bautzen	3225	Bautzen	3162	Oberlausitz-Niederschlesien	4980	KV-Bezirk Sachsen
14625160	Großdubrau	1606	Bautzen	2672	Bautzen	2672	Bautzen	3225	Bautzen	3162	Oberlausitz-Niederschlesien	4980	KV-Bezirk Sachsen
14625150	Göda	1606	Bautzen	2672	Bautzen	2672	Bautzen	3225	Bautzen	3162	Oberlausitz-Niederschlesien	4980	KV-Bezirk Sachsen
14625090	Cunewalde	1606	Bautzen	2672	Bautzen	2672	Bautzen	3225	Bautzen	3162	Oberlausitz-Niederschlesien	4980	KV-Bezirk Sachsen
14625360	Neschwitz	1606	Bautzen	2672	Bautzen	2672	Bautzen	3225	Bautzen	3162	Oberlausitz-Niederschlesien	4980	KV-Bezirk Sachsen
14625120	Elsterheide	1607	Hoyerswerda	2664	Hoyerswerda, Stadt / Landkreis Kamenz	2664	Hoyerswerda, Stadt / Landkreis Kamenz	3225	Bautzen	3162	Oberlausitz-Niederschlesien	4980	KV-Bezirk Sachsen
14625240	Hoyerswerda	1607	Hoyerswerda	2664	Hoyerswerda, Stadt / Landkreis Kamenz	2664	Hoyerswerda, Stadt / Landkreis Kamenz	3225	Bautzen	3162	Oberlausitz-Niederschlesien	4980	KV-Bezirk Sachsen
14625030	Bernsdorf, Stadt	1607	Hoyerswerda	2664	Hoyerswerda, Stadt / Landkreis Kamenz	2664	Hoyerswerda, Stadt / Landkreis Kamenz	3225	Bautzen	3162	Oberlausitz-Niederschlesien	4980	KV-Bezirk Sachsen
14625640	Wittichenau	1607	Hoyerswerda	2664	Hoyerswerda, Stadt / Landkreis Kamenz	2664	Hoyerswerda, Stadt / Landkreis Kamenz	3225	Bautzen	3162	Oberlausitz-Niederschlesien	4980	KV-Bezirk Sachsen
14625330	Lohsa	1607	Hoyerswerda	2664	Hoyerswerda, Stadt / Landkreis Kamenz	2664	Hoyerswerda, Stadt / Landkreis Kamenz	3225	Bautzen	3162	Oberlausitz-Niederschlesien	4980	KV-Bezirk Sachsen
14625570	Spreeetal	1607	Hoyerswerda	2664	Hoyerswerda, Stadt / Landkreis Kamenz	2664	Hoyerswerda, Stadt / Landkreis Kamenz	3225	Bautzen	3162	Oberlausitz-Niederschlesien	4980	KV-Bezirk Sachsen
14625310	Lauta	1607	Hoyerswerda	2664	Hoyerswerda, Stadt / Landkreis Kamenz	2664	Hoyerswerda, Stadt / Landkreis Kamenz	3225	Bautzen	3162	Oberlausitz-Niederschlesien	4980	KV-Bezirk Sachsen
14625350	Nebelschütz	1608	Kamenz	2664	Hoyerswerda, Stadt / Landkreis Kamenz	2664	Hoyerswerda, Stadt / Landkreis Kamenz	3225	Bautzen	3162	Oberlausitz-Niederschlesien	4980	KV-Bezirk Sachsen
14625370	Neukirch	1608	Kamenz	2664	Hoyerswerda, Stadt / Landkreis Kamenz	2664	Hoyerswerda, Stadt / Landkreis Kamenz	3225	Bautzen	3162	Oberlausitz-Niederschlesien	4980	KV-Bezirk Sachsen
14625440	Panschwitz-Kuckau	1608	Kamenz	2664	Hoyerswerda, Stadt / Landkreis Kamenz	2664	Hoyerswerda, Stadt / Landkreis Kamenz	3225	Bautzen	3162	Oberlausitz-Niederschlesien	4980	KV-Bezirk Sachsen
14625500	Ralbitz-Rosenthal	1608	Kamenz	2664	Hoyerswerda, Stadt / Landkreis Kamenz	2664	Hoyerswerda, Stadt / Landkreis Kamenz	3225	Bautzen	3162	Oberlausitz-Niederschlesien	4980	KV-Bezirk Sachsen
14625420	Ößling	1608	Kamenz	2664	Hoyerswerda, Stadt / Landkreis Kamenz	2664	Hoyerswerda, Stadt / Landkreis Kamenz	3225	Bautzen	3162	Oberlausitz-Niederschlesien	4980	KV-Bezirk Sachsen
14625550	Schwepnitz	1608	Kamenz	2664	Hoyerswerda, Stadt / Landkreis Kamenz	2664	Hoyerswerda, Stadt / Landkreis Kamenz	3225	Bautzen	3162	Oberlausitz-Niederschlesien	4980	KV-Bezirk Sachsen
14625580	Steina	1608	Kamenz	2664	Hoyerswerda, Stadt / Landkreis Kamenz	2664	Hoyerswerda, Stadt / Landkreis Kamenz	3225	Bautzen	3162	Oberlausitz-Niederschlesien	4980	KV-Bezirk Sachsen
14625300	Laußnitz	1608	Kamenz	2664	Hoyerswerda, Stadt / Landkreis Kamenz	2664	Hoyerswerda, Stadt / Landkreis Kamenz	3225	Bautzen	3162	Oberlausitz-Niederschlesien	4980	KV-Bezirk Sachsen
14625470	Räckelwitz	1608	Kamenz	2664	Hoyerswerda, Stadt / Landkreis Kamenz	2664	Hoyerswerda, Stadt / Landkreis Kamenz	3225	Bautzen	3162	Oberlausitz-Niederschlesien	4980	KV-Bezirk Sachsen
14625250	Kamenz	1608	Kamenz	2664	Hoyerswerda, Stadt / Landkreis Kamenz	2664	Hoyerswerda, Stadt / Landkreis Kamenz	3225	Bautzen	3162	Oberlausitz-Niederschlesien	4980	KV-Bezirk Sachsen
14625220	Haselbachtal	1608	Kamenz	2664	Hoyerswerda, Stadt / Landkreis Kamenz	2664	Hoyerswerda, Stadt / Landkreis Kamenz	3225	Bautzen	3162	Oberlausitz-Niederschlesien	4980	KV-Bezirk Sachsen
14625270	Königsbrück	1608	Kamenz	2664	Hoyerswerda, Stadt / Landkreis Kamenz	2664	Hoyerswerda, Stadt / Landkreis Kamenz	3225	Bautzen	3162	Oberlausitz-Niederschlesien	4980	KV-Bezirk Sachsen
14625080	Crostwitz	1608	Kamenz	2664	Hoyerswerda, Stadt / Landkreis Kamenz	2664	Hoyerswerda, Stadt / Landkreis Kamenz	3225	Bautzen	3162	Oberlausitz-Niederschlesien	4980	KV-Bezirk Sachsen
14625130	Elstra	1608	Kamenz	2664	Hoyerswerda, Stadt / Landkreis Kamenz	2664	Hoyerswerda, Stadt / Landkreis Kamenz	3225	Bautzen	3162	Oberlausitz-Niederschlesien	4980	KV-Bezirk Sachsen
14625430	Ottendorf-Okrilla	1609	Radeberg	2664	Hoyerswerda, Stadt / Landkreis Kamenz	2664	Hoyerswerda, Stadt / Landkreis Kamenz	3225	Bautzen	3162	Oberlausitz-Niederschlesien	4980	KV-Bezirk Sachsen
14625480	Radeberg	1609	Radeberg	2664	Hoyerswerda, Stadt / Landkreis Kamenz	2664	Hoyerswerda, Stadt / Landkreis Kamenz	3225	Bautzen	3162	Oberlausitz-Niederschlesien	4980	KV-Bezirk Sachsen
14625600	Wachau	1609	Radeberg	2664	Hoyerswerda, Stadt / Landkreis Kamenz	2664	Hoyerswerda, Stadt / Landkreis Kamenz	3225	Bautzen	3162	Oberlausitz-Niederschlesien	4980	KV-Bezirk Sachsen
14625410	Ohorn	1609	Radeberg	2664	Hoyerswerda, Stadt / Landkreis Kamenz	2664	Hoyerswerda, Stadt / Landkreis Kamenz	3225	Bautzen	3162	Oberlausitz-Niederschlesien	4980	KV-Bezirk Sachsen
14625450	Pulsnitz	1609	Radeberg	2664	Hoyerswerda, Stadt / Landkreis Kamenz	2664	Hoyerswerda, Stadt / Landkreis Kamenz	3225	Bautzen	3162	Oberlausitz-Niederschlesien	4980	KV-Bezirk Sachsen



Stadt/ Gemeinde (Gebietsstand 30.06.2022)		Planungsbereich Versorgungsebene 1 (Hausärztliche Versorgung)		Planungsbereich Versorgungsebene 1 (Allgemeine fachärztliche Versorgung)		Planungsbereich Versorgungsebene 2.2 (Allgemeine fachärztliche Versorgung) - für Augenärzte -		Planungsbereich Versorgungsebene 3.2 (Spezialisierte fachärztliche Versorgung) - für fachärztlich tätige Internisten, Radiologen -		Planungsbereich Versorgungsebene 3.1 (Spezialisierte fachärztliche Versorgung) - für Anästhesisten, Kinder- und Jugendpsychiater -		Planungsbereich Versorgungsebene 4 (Gesonderte fachärztliche Versorgung)	
Schlüsselnummer	Name	Schlüsselnummer	Name	Schlüsselnummer	Name	Schlüsselnummer	Name	Schlüsselnummer	Name	Schlüsselnummer	Name	Schlüsselnummer	Name
14625180	Großnaundorf	1609	Radeberg	2664	Hoyerswerda, Stadt / Landkreis Kamenz	2664	Hoyerswerda, Stadt / Landkreis Kamenz	3225	Bautzen	3162	Oberlausitz-Niederschlesien	4980	KV-Bezirk Sachsen
14625200	Großröhrsdorf	1609	Radeberg	2664	Hoyerswerda, Stadt / Landkreis Kamenz	2664	Hoyerswerda, Stadt / Landkreis Kamenz	3225	Bautzen	3162	Oberlausitz-Niederschlesien	4980	KV-Bezirk Sachsen
14625320	Lichtenberg	1609	Radeberg	2664	Hoyerswerda, Stadt / Landkreis Kamenz	2664	Hoyerswerda, Stadt / Landkreis Kamenz	3225	Bautzen	3162	Oberlausitz-Niederschlesien	4980	KV-Bezirk Sachsen
14625010	Amsdorf	1609	Radeberg	2664	Hoyerswerda, Stadt / Landkreis Kamenz	2664	Hoyerswerda, Stadt / Landkreis Kamenz	3225	Bautzen	3162	Oberlausitz-Niederschlesien	4980	KV-Bezirk Sachsen
14612000	Dresden	1610	Dresden	2662	Dresden, Stadt	2662	Dresden, Stadt	3212	Dresden, Stadt	3161	Oberes Elbtal/Osterzgebirge	4980	KV-Bezirk Sachsen
14628390	Struppen	1611	Pirna	2687	Sächsische Schweiz	2687	Sächsische Schweiz	3228	Sächsische Schweiz - Osterzgebirge	3161	Oberes Elbtal/Osterzgebirge	4980	KV-Bezirk Sachsen
14628140	Gohrisch	1611	Pirna	2687	Sächsische Schweiz	2687	Sächsische Schweiz	3228	Sächsische Schweiz - Osterzgebirge	3161	Oberes Elbtal/Osterzgebirge	4980	KV-Bezirk Sachsen
14628070	Dohma	1611	Pirna	2687	Sächsische Schweiz	2687	Sächsische Schweiz	3228	Sächsische Schweiz - Osterzgebirge	3161	Oberes Elbtal/Osterzgebirge	4980	KV-Bezirk Sachsen
14628040	Bahretal	1611	Pirna	2687	Sächsische Schweiz	2687	Sächsische Schweiz	3228	Sächsische Schweiz - Osterzgebirge	3161	Oberes Elbtal/Osterzgebirge	4980	KV-Bezirk Sachsen
14628030	Bad Schandau	1611	Pirna	2687	Sächsische Schweiz	2687	Sächsische Schweiz	3228	Sächsische Schweiz - Osterzgebirge	3161	Oberes Elbtal/Osterzgebirge	4980	KV-Bezirk Sachsen
14628020	Bad Gottliebu-Berggießhübel	1611	Pirna	2687	Sächsische Schweiz	2687	Sächsische Schweiz	3228	Sächsische Schweiz - Osterzgebirge	3161	Oberes Elbtal/Osterzgebirge	4980	KV-Bezirk Sachsen
14628090	Dohma	1611	Pirna	2687	Sächsische Schweiz	2687	Sächsische Schweiz	3228	Sächsische Schweiz - Osterzgebirge	3161	Oberes Elbtal/Osterzgebirge	4980	KV-Bezirk Sachsen
14628210	Königstein/Sächs. Schw.	1611	Pirna	2687	Sächsische Schweiz	2687	Sächsische Schweiz	3228	Sächsische Schweiz - Osterzgebirge	3161	Oberes Elbtal/Osterzgebirge	4980	KV-Bezirk Sachsen
14628370	Stadt Wehlen	1611	Pirna	2687	Sächsische Schweiz	2687	Sächsische Schweiz	3228	Sächsische Schweiz - Osterzgebirge	3161	Oberes Elbtal/Osterzgebirge	4980	KV-Bezirk Sachsen
14628230	Liebstadt	1611	Pirna	2687	Sächsische Schweiz	2687	Sächsische Schweiz	3228	Sächsische Schweiz - Osterzgebirge	3161	Oberes Elbtal/Osterzgebirge	4980	KV-Bezirk Sachsen
14628250	Müglitztal	1611	Pirna	2687	Sächsische Schweiz	2687	Sächsische Schweiz	3228	Sächsische Schweiz - Osterzgebirge	3161	Oberes Elbtal/Osterzgebirge	4980	KV-Bezirk Sachsen
14628330	Reinhardtstorf-Schöna	1611	Pirna	2687	Sächsische Schweiz	2687	Sächsische Schweiz	3228	Sächsische Schweiz - Osterzgebirge	3161	Oberes Elbtal/Osterzgebirge	4980	KV-Bezirk Sachsen
14628320	Rathmannsdorf	1611	Pirna	2687	Sächsische Schweiz	2687	Sächsische Schweiz	3228	Sächsische Schweiz - Osterzgebirge	3161	Oberes Elbtal/Osterzgebirge	4980	KV-Bezirk Sachsen
14628160	Heidenau	1611	Pirna	2687	Sächsische Schweiz	2687	Sächsische Schweiz	3228	Sächsische Schweiz - Osterzgebirge	3161	Oberes Elbtal/Osterzgebirge	4980	KV-Bezirk Sachsen
14628270	Pirna	1611	Pirna	2687	Sächsische Schweiz	2687	Sächsische Schweiz	3228	Sächsische Schweiz - Osterzgebirge	3161	Oberes Elbtal/Osterzgebirge	4980	KV-Bezirk Sachsen
14628310	Kurort Rathen	1611	Pirna	2687	Sächsische Schweiz	2687	Sächsische Schweiz	3228	Sächsische Schweiz - Osterzgebirge	3161	Oberes Elbtal/Osterzgebirge	4980	KV-Bezirk Sachsen
14628340	Rosenthal-Bielatal	1611	Pirna	2687	Sächsische Schweiz	2687	Sächsische Schweiz	3228	Sächsische Schweiz - Osterzgebirge	3161	Oberes Elbtal/Osterzgebirge	4980	KV-Bezirk Sachsen
14628205	Klingenberg	1612	Dippoldiswalde	2690	Weißeritzkreis	2690	Weißeritzkreis	3228	Sächsische Schweiz - Osterzgebirge	3161	Oberes Elbtal/Osterzgebirge	4980	KV-Bezirk Sachsen
14628150	Hartmannsdorf-Reichenau	1612	Dippoldiswalde	2690	Weißeritzkreis	2690	Weißeritzkreis	3228	Sächsische Schweiz - Osterzgebirge	3161	Oberes Elbtal/Osterzgebirge	4980	KV-Bezirk Sachsen
14628130	Glashütte	1612	Dippoldiswalde	2690	Weißeritzkreis	2690	Weißeritzkreis	3228	Sächsische Schweiz - Osterzgebirge	3161	Oberes Elbtal/Osterzgebirge	4980	KV-Bezirk Sachsen
14628010	Altenberg	1612	Dippoldiswalde	2690	Weißeritzkreis	2690	Weißeritzkreis	3228	Sächsische Schweiz - Osterzgebirge	3161	Oberes Elbtal/Osterzgebirge	4980	KV-Bezirk Sachsen
14628060	Dippoldiswalde	1612	Dippoldiswalde	2690	Weißeritzkreis	2690	Weißeritzkreis	3228	Sächsische Schweiz - Osterzgebirge	3161	Oberes Elbtal/Osterzgebirge	4980	KV-Bezirk Sachsen
14628170	Hermsdorf/Erzgeb.	1612	Dippoldiswalde	2690	Weißeritzkreis	2690	Weißeritzkreis	3228	Sächsische Schweiz - Osterzgebirge	3161	Oberes Elbtal/Osterzgebirge	4980	KV-Bezirk Sachsen
14628400	Tharandt	1613	Freital	2690	Weißeritzkreis	2690	Weißeritzkreis	3228	Sächsische Schweiz - Osterzgebirge	3161	Oberes Elbtal/Osterzgebirge	4980	KV-Bezirk Sachsen
14628410	Wilsdruff	1613	Freital	2690	Weißeritzkreis	2690	Weißeritzkreis	3228	Sächsische Schweiz - Osterzgebirge	3161	Oberes Elbtal/Osterzgebirge	4980	KV-Bezirk Sachsen
14628300	Rabenu	1613	Freital	2690	Weißeritzkreis	2690	Weißeritzkreis	3228	Sächsische Schweiz - Osterzgebirge	3161	Oberes Elbtal/Osterzgebirge	4980	KV-Bezirk Sachsen
14628220	Kreischa	1613	Freital	2690	Weißeritzkreis	2690	Weißeritzkreis	3228	Sächsische Schweiz - Osterzgebirge	3161	Oberes Elbtal/Osterzgebirge	4980	KV-Bezirk Sachsen
14628110	Freital	1613	Freital	2690	Weißeritzkreis	2690	Weißeritzkreis	3228	Sächsische Schweiz - Osterzgebirge	3161	Oberes Elbtal/Osterzgebirge	4980	KV-Bezirk Sachsen
14628090	Dorfhain	1613	Freital	2690	Weißeritzkreis	2690	Weißeritzkreis	3228	Sächsische Schweiz - Osterzgebirge	3161	Oberes Elbtal/Osterzgebirge	4980	KV-Bezirk Sachsen
14628050	Bannewitz	1613	Freital	2690	Weißeritzkreis	2690	Weißeritzkreis	3228	Sächsische Schweiz - Osterzgebirge	3161	Oberes Elbtal/Osterzgebirge	4980	KV-Bezirk Sachsen
14627140	Meißen	1616	Meißen	2680	Meißen	2680	Meißen	3227	Meißen	3161	Oberes Elbtal/Osterzgebirge	4980	KV-Bezirk Sachsen
14627100	Klipphausen	1616	Meißen	2680	Meißen	2680	Meißen	3227	Meißen	3161	Oberes Elbtal/Osterzgebirge	4980	KV-Bezirk Sachsen
14627130	Lommatzsch	1616	Meißen	2680	Meißen	2680	Meißen	3227	Meißen	3161	Oberes Elbtal/Osterzgebirge	4980	KV-Bezirk Sachsen
14627080	Käbschütztal	1616	Meißen	2680	Meißen	2680	Meißen	3227	Meißen	3161	Oberes Elbtal/Osterzgebirge	4980	KV-Bezirk Sachsen
14627020	Diera-Zehren	1616	Meißen	2680	Meißen	2680	Meißen	3227	Meißen	3161	Oberes Elbtal/Osterzgebirge	4980	KV-Bezirk Sachsen
14627180	Nossen	1616	Meißen	2680	Meißen	2680	Meißen	3227	Meißen	3161	Oberes Elbtal/Osterzgebirge	4980	KV-Bezirk Sachsen
14627170	Niederau	1616	Meißen	2680	Meißen	2680	Meißen	3227	Meißen	3161	Oberes Elbtal/Osterzgebirge	4980	KV-Bezirk Sachsen
14627290	Thiendorf	1617	Großenhain	2685	Riesa-Großenhain	2685	Riesa-Großenhain	3227	Meißen	3161	Oberes Elbtal/Osterzgebirge	4980	KV-Bezirk Sachsen
14627060	Großenhain	1617	Großenhain	2685	Riesa-Großenhain	2685	Riesa-Großenhain	3227	Meißen	3161	Oberes Elbtal/Osterzgebirge	4980	KV-Bezirk Sachsen
14627110	Lampertswalde	1617	Großenhain	2685	Riesa-Großenhain	2685	Riesa-Großenhain	3227	Meißen	3161	Oberes Elbtal/Osterzgebirge	4980	KV-Bezirk Sachsen
14627030	Ebersbach	1617	Großenhain	2685	Riesa-Großenhain	2685	Riesa-Großenhain	3227	Meißen	3161	Oberes Elbtal/Osterzgebirge	4980	KV-Bezirk Sachsen
14627200	Priestewitz	1617	Großenhain	2685	Riesa-Großenhain	2685	Riesa-Großenhain	3227	Meißen	3161	Oberes Elbtal/Osterzgebirge	4980	KV-Bezirk Sachsen
14627250	Schönfeld	1617	Großenhain	2685	Riesa-Großenhain	2685	Riesa-Großenhain	3227	Meißen	3161	Oberes Elbtal/Osterzgebirge	4980	KV-Bezirk Sachsen
14627190	Nünchritz	1618	Riesa	2685	Riesa-Großenhain	2685	Riesa-Großenhain	3227	Meißen	3161	Oberes Elbtal/Osterzgebirge	4980	KV-Bezirk Sachsen
14627040	Glaubitz	1618	Riesa	2685	Riesa-Großenhain	2685	Riesa-Großenhain	3227	Meißen	3161	Oberes Elbtal/Osterzgebirge	4980	KV-Bezirk Sachsen
14627050	Gröditz	1618	Riesa	2685	Riesa-Großenhain	2685	Riesa-Großenhain	3227	Meißen	3161	Oberes Elbtal/Osterzgebirge	4980	KV-Bezirk Sachsen
14627070	Hirschstein	1618	Riesa	2685	Riesa-Großenhain	2685	Riesa-Großenhain	3227	Meißen	3161	Oberes Elbtal/Osterzgebirge	4980	KV-Bezirk Sachsen
14627240	Röderau	1618	Riesa	2685	Riesa-Großenhain	2685	Riesa-Großenhain	3227	Meißen	3161	Oberes Elbtal/Osterzgebirge	4980	KV-Bezirk Sachsen
14627360	Zeilhain	1618	Riesa	2685	Riesa-Großenhain	2685	Riesa-Großenhain	3227	Meißen	3161	Oberes Elbtal/Osterzgebirge	4980	KV-Bezirk Sachsen
14627340	Wülknitz	1618	Riesa	2685	Riesa-Großenhain	2685	Riesa-Großenhain	3227	Meißen	3161	Oberes Elbtal/Osterzgebirge	4980	KV-Bezirk Sachsen
14627270	Strehla	1618	Riesa	2685	Riesa-Großenhain	2685	Riesa-Großenhain	3227	Meißen	3161	Oberes Elbtal/Osterzgebirge	4980	KV-Bezirk Sachsen
14627260	Stauchitz	1618	Riesa	2685	Riesa-Großenhain	2685	Riesa-Großenhain	3227	Meißen	3161	Oberes Elbtal/Osterzgebirge	4980	KV-Bezirk Sachsen
14627230	Riesa	1618	Riesa	2685	Riesa-Großenhain	2685	Riesa-Großenhain	3227	Meißen	3161	Oberes Elbtal/Osterzgebirge	4980	KV-Bezirk Sachsen
14628100	Dürröhrsdorf-Dittersbach	1697	Neustadt	2687	Sächsische Schweiz	2687	Sächsische Schweiz	3228	Sächsische Schweiz - Osterzgebirge	3161	Oberes Elbtal/Osterzgebirge	4980	KV-Bezirk Sachsen
14628380	Stolpen	1697	Neustadt	2687	Sächsische Schweiz	2687	Sächsische Schweiz	3228	Sächsische Schweiz - Osterzgebirge	3161	Oberes Elbtal/Osterzgebirge	4980	KV-Bezirk Sachsen
14628240	Lohmen	1697	Neustadt	2687	Sächsische Schweiz	2687	Sächsische Schweiz	3228	Sächsische Schweiz - Osterzgebirge	3161	Oberes Elbtal/Osterzgebirge	4980	KV-Bezirk Sachsen
14628190	Hohnstein	1697	Neustadt	2687	Sächsische Schweiz	2687	Sächsische Schweiz	3228	Sächsische Schweiz - Osterzgebirge	3161	Oberes Elbtal/Osterzgebirge	4980	KV-Bezirk Sachsen
14628360	Sebnitz	1697	Neustadt	2687	Sächsische Schweiz	2687	Sächsische Schweiz	3228	Sächsische Schweiz - Osterzgebirge	3161	Oberes Elbtal/Osterzgebirge	4980	KV-Bezirk Sachsen
14628260	Neustadt in Sachsen	1697	Neustadt	2687	Sächsische Schweiz	2687	Sächsische Schweiz	3228	Sächsische Schweiz - Osterzgebirge	3161	Oberes Elbtal/Osterzgebirge	4980	KV-Bezirk Sachsen
14627010	Coswig	1698	Radebeul	2680	Meißen	2680	Meißen	3227	Meißen	3161	Oberes Elbtal/Osterzgebirge	4980	KV-Bezirk Sachsen
14627310	Weinböhla	1698	Radebeul	2680	Meißen	2680	Meißen	3227	Meißen	3161	Oberes Elbtal/Osterzgebirge	4980	KV-Bezirk Sachsen
14627150	Moritzburg	1698	Radebeul	2680	Meißen	2680	Meißen	3227	Meißen	3161	Oberes Elbtal/Osterzgebirge	4980	KV-Bezirk Sachsen
14627220	Radeburg	1698	Radebeul	2680	Meißen	2680	Meißen	3227	Meißen	3161	Oberes Elbtal/Osterzgebirge	4980	KV-Bezirk Sachsen
14627210	Radebeul	1698	Radebeul	2680	Meißen	2680	Meißen	3227	Meißen	3161	Oberes Elbtal/Osterzgebirge	4980	KV-Bezirk Sachsen
14625170	Großharthau	1699	Bischofswerda	2672	Bautzen	2672	Bautzen	3225	Bautzen	3162	Oberlausitz-Niederschlesien	4980	KV-Bezirk Sachsen

Stadt/ Gemeinde (Gebietsstand 30.06.2022)		Planungsbereich Versorgungsebene 1 (Hausärztliche Versorgung)		Planungsbereich Versorgungsebene 1 (Allgemeine fachärztliche Versorgung)		Planungsbereich Versorgungsebene 2 (Allgemeine fachärztliche Versorgung) - für Augenärzte -		Planungsbereich Versorgungsebene 3.2 (Spezialisierte fachärztliche Versorgung) - für fachärztlich tätige Internisten, Radiologen -		Planungsbereich Versorgungsebene 3.1 (Spezialisierte fachärztliche Versorgung) - für Anästhesisten, Kinder- und Jugendpsychiater -		Planungsbereich Versorgungsebene 4 (Gesonderte fachärztliche Versorgung)	
Schlüsselnummer	Name	Schlüsselnummer	Name	Schlüsselnummer	Name	Schlüsselnummer	Name	Schlüsselnummer	Name	Schlüsselnummer	Name	Schlüsselnummer	Name
14625140	Frankenthal	1699	Bischofswerda	2672	Bautzen	2672	Bautzen	3225	Bautzen	3162	Oberlausitz-Niederschlesien	4980	KV-Bezirk Sachsen
14625100	Demitz-Thumitz	1699	Bischofswerda	2672	Bautzen	2672	Bautzen	3225	Bautzen	3162	Oberlausitz-Niederschlesien	4980	KV-Bezirk Sachsen
14625510	Rammenau	1699	Bischofswerda	2672	Bautzen	2672	Bautzen	3225	Bautzen	3162	Oberlausitz-Niederschlesien	4980	KV-Bezirk Sachsen
14625590	Steinigwolmsdorf	1699	Bischofswerda	2672	Bautzen	2672	Bautzen	3225	Bautzen	3162	Oberlausitz-Niederschlesien	4980	KV-Bezirk Sachsen
14625380	Neukirch/Lausitz	1699	Bischofswerda	2672	Bautzen	2672	Bautzen	3225	Bautzen	3162	Oberlausitz-Niederschlesien	4980	KV-Bezirk Sachsen
14625530	Schmölln-Putzkau	1699	Bischofswerda	2672	Bautzen	2672	Bautzen	3225	Bautzen	3162	Oberlausitz-Niederschlesien	4980	KV-Bezirk Sachsen
14625040	Bischofswerda	1699	Bischofswerda	2672	Bautzen	2672	Bautzen	3225	Bautzen	3162	Oberlausitz-Niederschlesien	4980	KV-Bezirk Sachsen
14625060	Burkau	1699	Bischofswerda	2672	Bautzen	2672	Bautzen	3225	Bautzen	3162	Oberlausitz-Niederschlesien	4980	KV-Bezirk Sachsen
14730060	Dahlen	1719	Oschatz	2789	Torgau-Oschatz	2789	Torgau-Oschatz	3230	Nordsachsen	3171	West Sachsen	4980	KV-Bezirk Sachsen
14730050	Caveritz	1719	Oschatz	2789	Torgau-Oschatz	2789	Torgau-Oschatz	3230	Nordsachsen	3171	West Sachsen	4980	KV-Bezirk Sachsen
14730200	Mügel	1719	Oschatz	2789	Torgau-Oschatz	2789	Torgau-Oschatz	3230	Nordsachsen	3171	West Sachsen	4980	KV-Bezirk Sachsen
14730210	Naundorf	1719	Oschatz	2789	Torgau-Oschatz	2789	Torgau-Oschatz	3230	Nordsachsen	3171	West Sachsen	4980	KV-Bezirk Sachsen
14730230	Oschatz	1719	Oschatz	2789	Torgau-Oschatz	2789	Torgau-Oschatz	3230	Nordsachsen	3171	West Sachsen	4980	KV-Bezirk Sachsen
14730170	Liebschützberg	1719	Oschatz	2789	Torgau-Oschatz	2789	Torgau-Oschatz	3230	Nordsachsen	3171	West Sachsen	4980	KV-Bezirk Sachsen
14730330	Wermisdorf	1719	Oschatz	2789	Torgau-Oschatz	2789	Torgau-Oschatz	3230	Nordsachsen	3171	West Sachsen	4980	KV-Bezirk Sachsen
14730100	Dreiheide	1720	Torgau	2789	Torgau-Oschatz	2789	Torgau-Oschatz	3230	Nordsachsen	3171	West Sachsen	4980	KV-Bezirk Sachsen
14730320	Trossin	1720	Torgau	2789	Torgau-Oschatz	2789	Torgau-Oschatz	3230	Nordsachsen	3171	West Sachsen	4980	KV-Bezirk Sachsen
14730045	Belgern-Schildau	1720	Torgau	2789	Torgau-Oschatz	2789	Torgau-Oschatz	3230	Nordsachsen	3171	West Sachsen	4980	KV-Bezirk Sachsen
14730030	Beilrode	1720	Torgau	2789	Torgau-Oschatz	2789	Torgau-Oschatz	3230	Nordsachsen	3171	West Sachsen	4980	KV-Bezirk Sachsen
14730010	Arzberg	1720	Torgau	2789	Torgau-Oschatz	2789	Torgau-Oschatz	3230	Nordsachsen	3171	West Sachsen	4980	KV-Bezirk Sachsen
14730190	Mockrehna	1720	Torgau	2789	Torgau-Oschatz	2789	Torgau-Oschatz	3230	Nordsachsen	3171	West Sachsen	4980	KV-Bezirk Sachsen
14730090	Dommitzsch	1720	Torgau	2789	Torgau-Oschatz	2789	Torgau-Oschatz	3230	Nordsachsen	3171	West Sachsen	4980	KV-Bezirk Sachsen
14730310	Torgau	1720	Torgau	2789	Torgau-Oschatz	2789	Torgau-Oschatz	3230	Nordsachsen	3171	West Sachsen	4980	KV-Bezirk Sachsen
14730120	Elsnig	1720	Torgau	2789	Torgau-Oschatz	2789	Torgau-Oschatz	3230	Nordsachsen	3171	West Sachsen	4980	KV-Bezirk Sachsen
14730360	Zschepplin	1721	Eilenburg	2774	Delitzsch	2774	Delitzsch	3230	Nordsachsen	3171	West Sachsen	4980	KV-Bezirk Sachsen
14730020	Bad Dübau	1721	Eilenburg	2774	Delitzsch	2774	Delitzsch	3230	Nordsachsen	3171	West Sachsen	4980	KV-Bezirk Sachsen
14730080	Doberschütz	1721	Eilenburg	2774	Delitzsch	2774	Delitzsch	3230	Nordsachsen	3171	West Sachsen	4980	KV-Bezirk Sachsen
14730110	Eilenburg	1721	Eilenburg	2774	Delitzsch	2774	Delitzsch	3230	Nordsachsen	3171	West Sachsen	4980	KV-Bezirk Sachsen
14730140	Jeßnitz	1721	Eilenburg	2774	Delitzsch	2774	Delitzsch	3230	Nordsachsen	3171	West Sachsen	4980	KV-Bezirk Sachsen
14730160	Laußig	1721	Eilenburg	2774	Delitzsch	2774	Delitzsch	3230	Nordsachsen	3171	West Sachsen	4980	KV-Bezirk Sachsen
14730300	Taucha	1721	Eilenburg	2774	Delitzsch	2774	Delitzsch	3230	Nordsachsen	3171	West Sachsen	4980	KV-Bezirk Sachsen
14730070	Delitzsch	1722	Delitzsch	2774	Delitzsch	2774	Delitzsch	3230	Nordsachsen	3171	West Sachsen	4980	KV-Bezirk Sachsen
14730340	Wiedemar	1722	Delitzsch	2774	Delitzsch	2774	Delitzsch	3230	Nordsachsen	3171	West Sachsen	4980	KV-Bezirk Sachsen
14730150	Krostitz	1722	Delitzsch	2774	Delitzsch	2774	Delitzsch	3230	Nordsachsen	3171	West Sachsen	4980	KV-Bezirk Sachsen
14730180	Löbnitz	1722	Delitzsch	2774	Delitzsch	2774	Delitzsch	3230	Nordsachsen	3171	West Sachsen	4980	KV-Bezirk Sachsen
14730280	Schönwölkau	1722	Delitzsch	2774	Delitzsch	2774	Delitzsch	3230	Nordsachsen	3171	West Sachsen	4980	KV-Bezirk Sachsen
14730250	Rackwitz	1722	Delitzsch	2774	Delitzsch	2774	Delitzsch	3230	Nordsachsen	3171	West Sachsen	4980	KV-Bezirk Sachsen
14713000	Leipzig	1724	Leipzig	2765	Leipzig, Stadt	2765	Leipzig, Stadt	3213	Leipzig, Stadt	3171	West Sachsen	4980	KV-Bezirk Sachsen
14729220	Kitzsch	1726	Borna	2779	Leipziger Land	2779	Leipziger Land	3229	Leipzig	3171	West Sachsen	4980	KV-Bezirk Sachsen
14729370	Rötha	1726	Borna	2779	Leipziger Land	2779	Leipziger Land	3229	Leipzig	3171	West Sachsen	4980	KV-Bezirk Sachsen
14729320	Neukieritzsch	1726	Borna	2779	Leipziger Land	2779	Leipziger Land	3229	Leipzig	3171	West Sachsen	4980	KV-Bezirk Sachsen
14729150	Gaißhain	1726	Borna	2779	Leipziger Land	2779	Leipziger Land	3229	Leipzig	3171	West Sachsen	4980	KV-Bezirk Sachsen
14729140	Frohburg	1726	Borna	2779	Leipziger Land	2779	Leipziger Land	3229	Leipzig	3171	West Sachsen	4980	KV-Bezirk Sachsen
14729100	Eilstretznitz	1726	Borna	2779	Leipziger Land	2779	Leipziger Land	3229	Leipzig	3171	West Sachsen	4980	KV-Bezirk Sachsen
14729360	Regis-Breitlingen	1726	Borna	2779	Leipziger Land	2779	Leipziger Land	3229	Leipzig	3171	West Sachsen	4980	KV-Bezirk Sachsen
14729050	Borna	1726	Borna	2779	Leipziger Land	2779	Leipziger Land	3229	Leipzig	3171	West Sachsen	4980	KV-Bezirk Sachsen
14729170	Groitzsch	1726	Borna	2779	Leipziger Land	2779	Leipziger Land	3229	Leipzig	3171	West Sachsen	4980	KV-Bezirk Sachsen
14729400	Trebsen/Mulde	1727	Grimma	2783	Muldentalkreis	2783	Muldentalkreis	3229	Leipzig	3171	West Sachsen	4980	KV-Bezirk Sachsen
14729340	Parthenstein	1727	Grimma	2783	Muldentalkreis	2783	Muldentalkreis	3229	Leipzig	3171	West Sachsen	4980	KV-Bezirk Sachsen
14729330	Otterwisch	1727	Grimma	2783	Muldentalkreis	2783	Muldentalkreis	3229	Leipzig	3171	West Sachsen	4980	KV-Bezirk Sachsen
14729300	Naunhof	1727	Grimma	2783	Muldentalkreis	2783	Muldentalkreis	3229	Leipzig	3171	West Sachsen	4980	KV-Bezirk Sachsen
14729160	Grimma	1727	Grimma	2783	Muldentalkreis	2783	Muldentalkreis	3229	Leipzig	3171	West Sachsen	4980	KV-Bezirk Sachsen
14729090	Colditz	1727	Grimma	2783	Muldentalkreis	2783	Muldentalkreis	3229	Leipzig	3171	West Sachsen	4980	KV-Bezirk Sachsen
14729010	Bad Lausick	1727	Grimma	2783	Muldentalkreis	2783	Muldentalkreis	3229	Leipzig	3171	West Sachsen	4980	KV-Bezirk Sachsen
14729020	Belgershain	1727	Grimma	2783	Muldentalkreis	2783	Muldentalkreis	3229	Leipzig	3171	West Sachsen	4980	KV-Bezirk Sachsen
14729410	Wurzen	1728	Wurzen	2783	Muldentalkreis	2783	Muldentalkreis	3229	Leipzig	3171	West Sachsen	4980	KV-Bezirk Sachsen
14729380	Thallwitz	1728	Wurzen	2783	Muldentalkreis	2783	Muldentalkreis	3229	Leipzig	3171	West Sachsen	4980	KV-Bezirk Sachsen
14729250	Machern	1728	Wurzen	2783	Muldentalkreis	2783	Muldentalkreis	3229	Leipzig	3171	West Sachsen	4980	KV-Bezirk Sachsen
14729245	Lössatal	1728	Wurzen	2783	Muldentalkreis	2783	Muldentalkreis	3229	Leipzig	3171	West Sachsen	4980	KV-Bezirk Sachsen
14729070	Brandis	1728	Wurzen	2783	Muldentalkreis	2783	Muldentalkreis	3229	Leipzig	3171	West Sachsen	4980	KV-Bezirk Sachsen
14729060	Borsdorf	1728	Wurzen	2783	Muldentalkreis	2783	Muldentalkreis	3229	Leipzig	3171	West Sachsen	4980	KV-Bezirk Sachsen
14729030	Bennewitz	1728	Wurzen	2783	Muldentalkreis	2783	Muldentalkreis	3229	Leipzig	3171	West Sachsen	4980	KV-Bezirk Sachsen
14729430	Zwenkau	1795	Markkleeberg	2779	Leipziger Land	2779	Leipziger Land	3229	Leipzig	3171	West Sachsen	4980	KV-Bezirk Sachsen
14729350	Pegau	1795	Markkleeberg	2779	Leipziger Land	2779	Leipziger Land	3229	Leipzig	3171	West Sachsen	4980	KV-Bezirk Sachsen
14729270	Markranstädt	1795	Markkleeberg	2779	Leipziger Land	2779	Leipziger Land	3229	Leipzig	3171	West Sachsen	4980	KV-Bezirk Sachsen
14729260	Markkleeberg	1795	Markkleeberg	2779	Leipziger Land	2779	Leipziger Land	3229	Leipzig	3171	West Sachsen	4980	KV-Bezirk Sachsen
14729190	Großpönsa	1795	Markkleeberg	2779	Leipziger Land	2779	Leipziger Land	3229	Leipzig	3171	West Sachsen	4980	KV-Bezirk Sachsen
14729040	Böhlen	1795	Markkleeberg	2779	Leipziger Land	2779	Leipziger Land	3229	Leipzig	3171	West Sachsen	4980	KV-Bezirk Sachsen
14730270	Schkeuditz	1796	Schkeuditz	2774	Delitzsch	2774	Delitzsch	3230	Nordsachsen	3171	West Sachsen	4980	KV-Bezirk Sachsen

# Planungsbereiche und Gemeinden

## Übersichtskarte Sachsen



KASSENÄRZTLICHE VEREINIGUNG SACHSEN  
KÖRPERSCHAFT DES ÖFFENTLICHEN RECHTS



### Hausärztliche Versorgung

Versorgungsebene 1

**Planungsbereiche:**

- Gemeinde
- Planungsbereich

**Beschriftungen:**

- Eilenburg* Name der Gemeinde
- Delitzsch* Name des Planungsbereichs



# Planungsbereiche und Gemeinden

## Übersichtskarte Sachsen



KASSENÄRZTLICHE VEREINIGUNG SACHSEN  
KÖRPERSCHAFT DES ÖFFENTLICHEN RECHTS



### Allgemeine fachärztliche Versorgung

Versorgungsebene 2.1

**Planungsbereiche:**

- Gemeinde
- Planungsbereich

**Beschriftungen:**

- Eilenburg* Name der Gemeinde
- Delitzsch* Name des Planungsbereichs



# Planungsbereiche und Gemeinden

## Übersichtskarte Sachsen

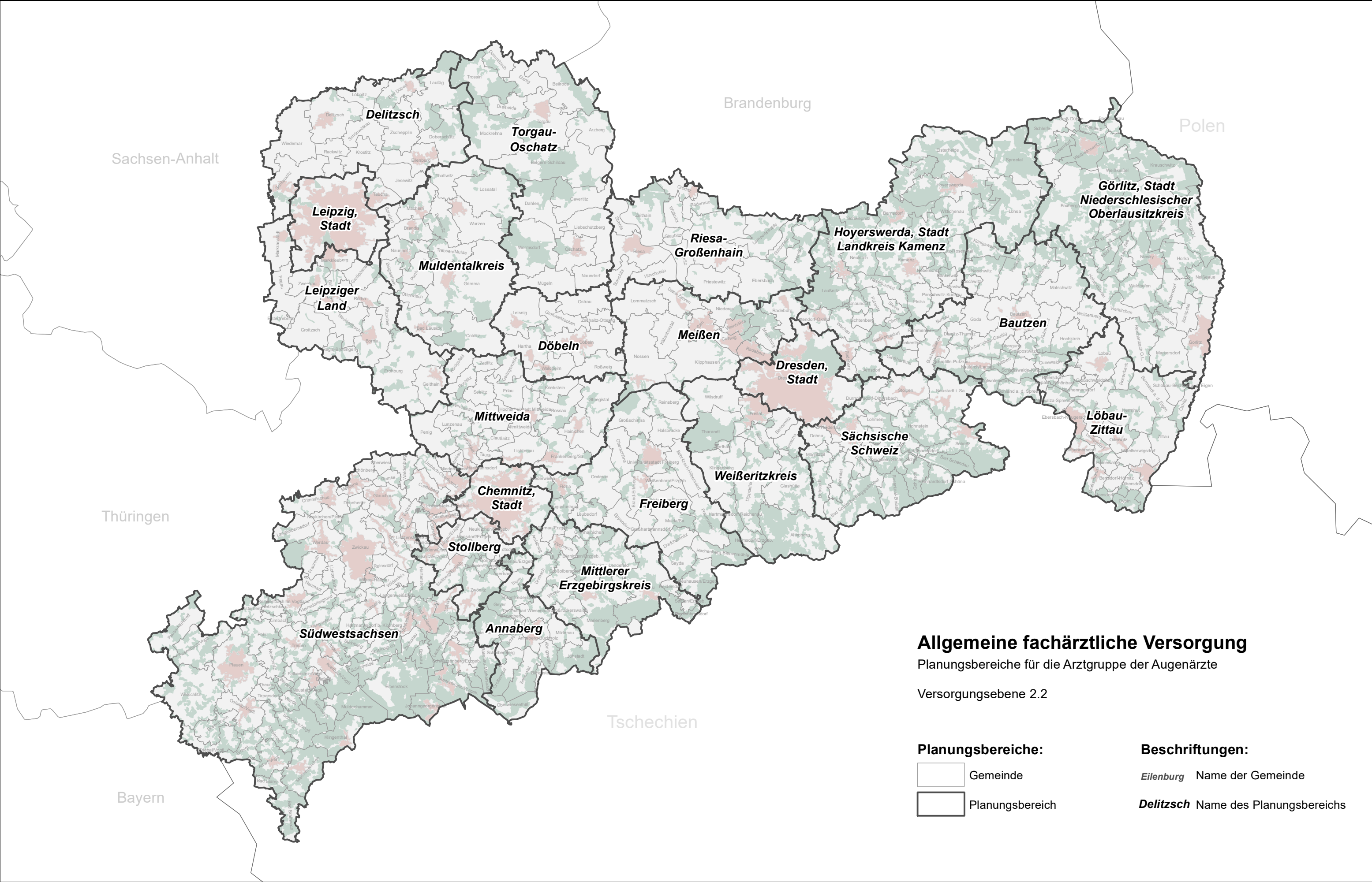

### Allgemeine fachärztliche Versorgung

Planungsbereiche für die Arztgruppe der Augenärzte

Versorgungsebene 2.2

#### Planungsbereiche:

- Gemeinde
- Planungsbereich

#### Beschriftungen:

- Eilenburg* Name der Gemeinde
- Delitzsch* Name des Planungsbereichs



# Planungsbereiche und Gemeinden

## Übersichtskarte Sachsen



KASSENÄRZTLICHE VEREINIGUNG SACHSEN  
KÖRPERSCHAFT DES ÖFFENTLICHEN RECHTS

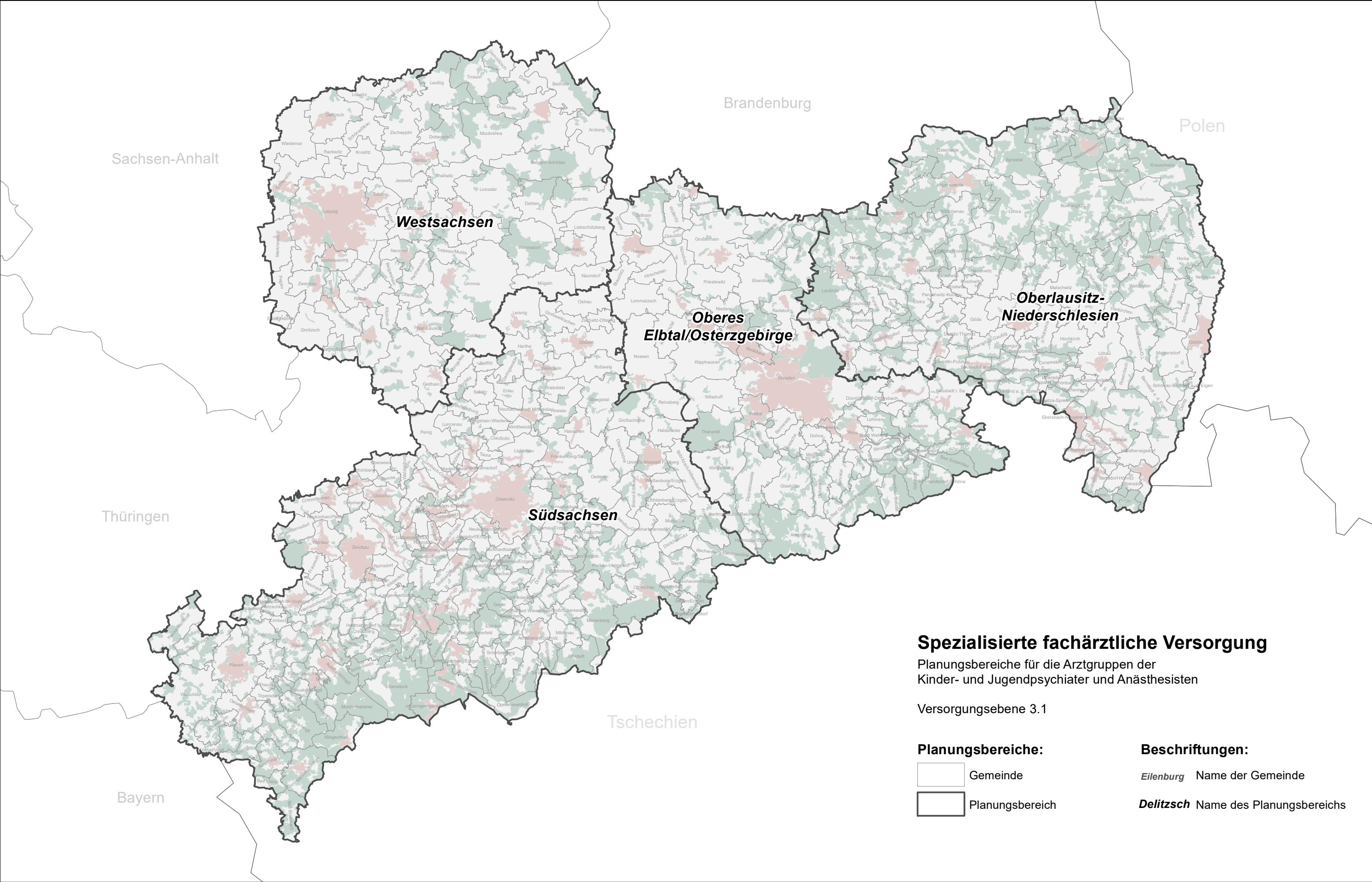

### Spezialisierte fachärztliche Versorgung

Planungsbereiche für die Arztgruppen der  
Kinder- und Jugendpsychiater und Anästhesisten

Versorgungsebene 3.1

#### Planungsbereiche:

- Gemeinde
- Planungsbereich

#### Beschriftungen:

- Eilenburg* Name der Gemeinde
- Delitzsch* Name des Planungsbereichs



# Planungsbereiche und Gemeinden Übersichtskarte Sachsen

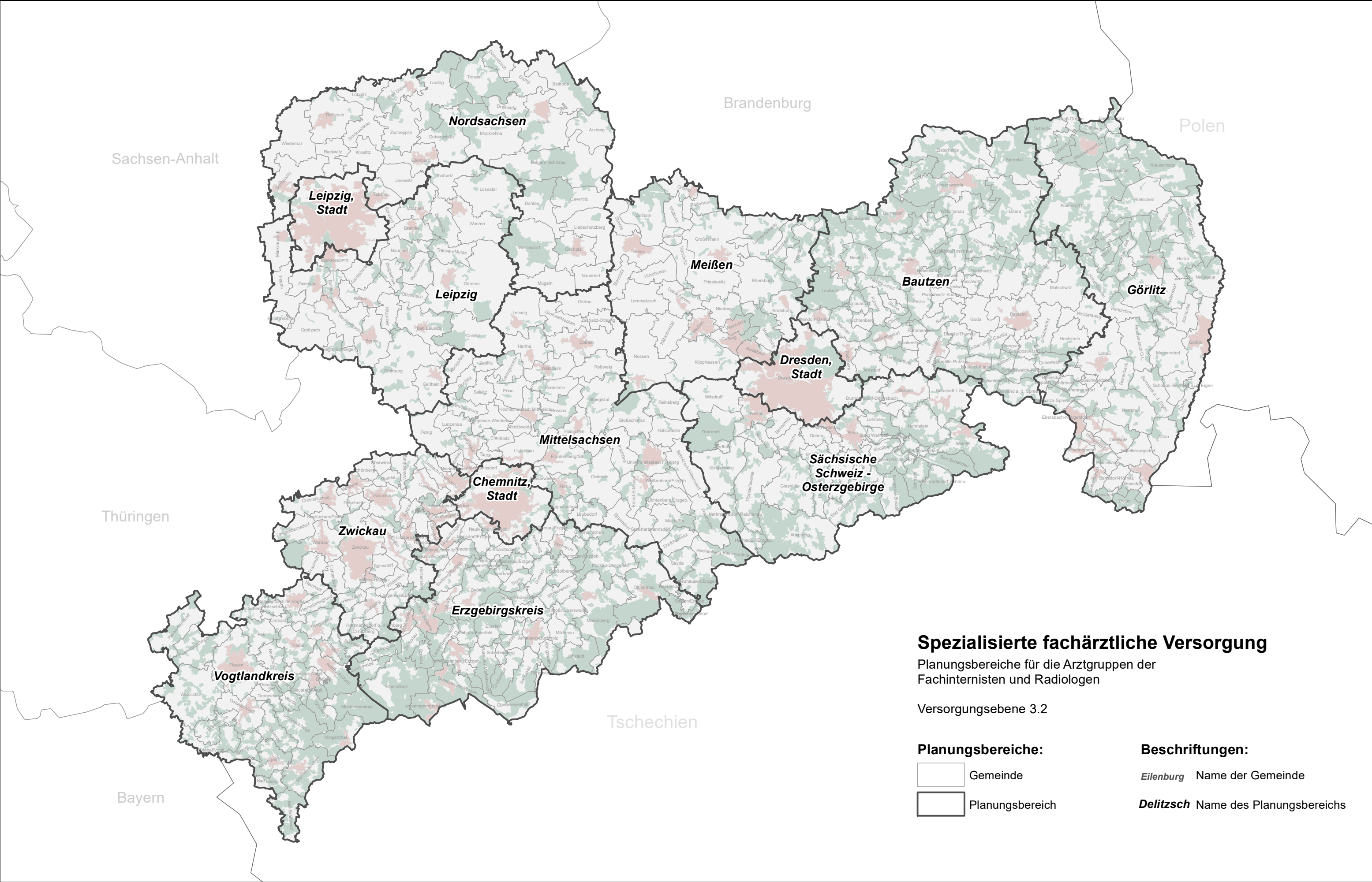

## Spezialisierte fachärztliche Versorgung

Planungsbereiche für die Arztgruppen der  
Fachinternisten und Radiologen

Versorgungsebene 3.2

### Planungsbereiche:

- Gemeinde
- Planungsbereich

### Beschriftungen:

- Eilenburg* Name der Gemeinde
- Delitzsch* Name des Planungsbereichs



# Planungsbereiche und Gemeinden

## Übersichtskarte Sachsen



KASSENÄRZTLICHE VEREINIGUNG SACHSEN  
KÖRPERSCHAFT DES ÖFFENTLICHEN RECHTS

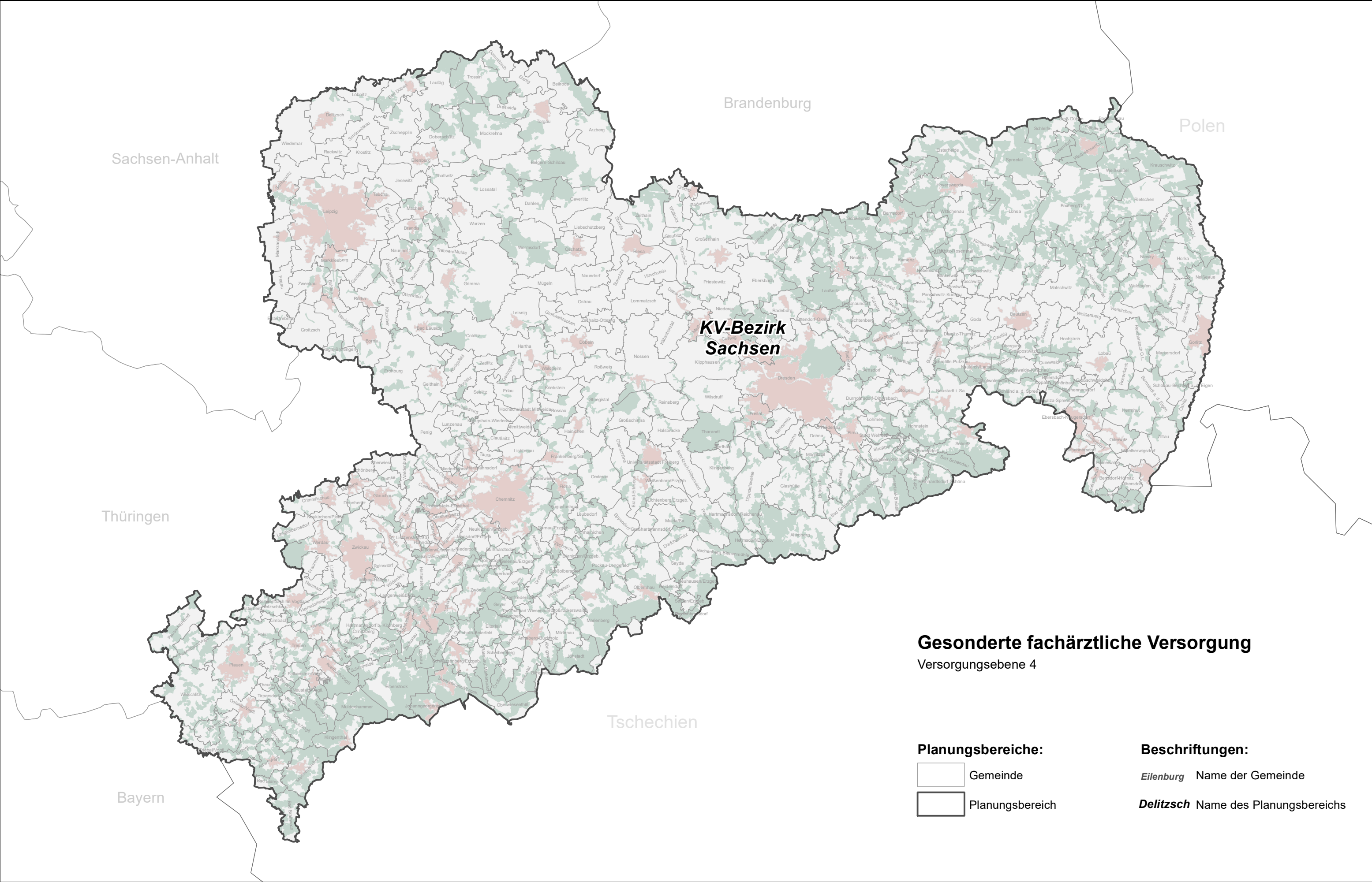

**KV-Bezirk  
Sachsen**

**Gesonderte fachärztliche Versorgung**  
Versorgungsebene 4

**Planungsbereiche:**

- Gemeinde
- Planungsbereich

**Beschriftungen:**

- Eilenburg* Name der Gemeinde
- Delitzsch* Name des Planungsbereichs